

夢をかたちに

FUJITSU
shaping tomorrow with you



次の時代のハイスペックスマートフォン

ARROWS

ついに、ここまで来た。

クアドコアCPU × 超高速通信

【お問い合わせ先】富士通株式会社 TEL03-3570-6064 *番号をよくご確認の上、お間違えのないようおかけください。【お問い合わせ受付時間】平日午前9:00~12:00 午後1:00~5:00 (土・日・祝日・当社所定の休日を除く)

TENMA MUSIC FESTIVAL
TEN-ON
Just go for it

保存版



the 13th
tenma
music
festival

第13回

音づくり、仲間づくり、街づくり

天満音楽祭 10.7 (日)
OPEN 10:00

主催 = 天満音楽祭実行委員会 共催 = 財団法人大阪市コミュニティ協会 北区支部協議会 協賛 = FUJITSU 株式会社 三菱地所プロパティマネジメント

Great Sound, Good Friendship, Lovely City.

音づくり・仲間づくり・街づくり
第13回 天満音楽祭 10/7(日)



お祝いのことば

大阪府知事 松井 一郎

「第13回天満音楽祭」が盛大に開催されますことを心からお喜び申し上げます。

「音楽がしたい、音楽を通じて街を活性化したい」という地域の皆様の熱い思いによって始められた本音楽祭も13回目を迎え、現在では、様々なバンド等が多彩なジャンルの曲やダンスを披露し、大勢の来場者を迎えるイベントとなっています。

毎年開催にご尽力されている関係者と多数のボランティアの皆様方のご熱意とご努力に深く敬意を表します。

今年も、本音楽祭が大いに盛り上がり、大阪の街を元気にしていただけることを期待しています。

結びに、天満音楽祭実行委員会のご発展と本日お集りの皆様のますますのご健勝を祈念いたしまして、お祝いの言葉とさせていただきます。



お祝いのことば

大阪市長 橋下 徹

「第13回天満音楽祭」が盛大に開催されますことを、心からお喜び申し上げます。

大阪の真ん中、天満で『音楽がしたい、音楽を通じて街を活性化させたい!』と言う声からはじまった天満音楽祭も、世代やジャンルを超えたアーティストの方々が多数参加され、相互の交流を深めてこられ、今回で13回目を迎える大阪の恒例行事となりました。

「音づくり・仲間づくり・街づくり」をテーマとして生まれたこの音楽祭が、プロを目指す登竜門的存在として、様々なアーティストが誕生していくことを期待しております。

ボランティアの皆様方の支えにより、回を重ねるごとにますます充実し、音楽を通じて地域の活性化に大きく貢献しておられますことは誠に意義深く、開催に力を尽くされました実行委員会をはじめ関係の皆様方のご熱意とご努力に深く敬意を表します。

参加の皆様には、日頃の練習の成果を思う存分発揮され、また、お集まりの皆様方には十分楽しんでいただきたいと思ひます。

天満音楽祭の今後ますますのご発展を心からお祈り申し上げまして、お祝いのことばといたします。

開会の辞



第13回 天満音楽祭
 実行委員長
 築部 健二

「第13回天満音楽祭」の開催にあたりご挨拶申し上げます。

近所の音楽好きのおっさん達が、誰言うともなく「こんなことをやるか!」と始まった天満音楽祭も今年で13回を迎えることとなりました。

昨年は未曾有の大災害が起こり、躊躇した時期も有りましたが何とか開催することができました。

やって見て感じたことがあります、それは何と言っても音楽の持つ力強さ・やさしさです。

身近な人を亡くされた方や被災された方、さらにはボランティアでお手伝いされている方々が音楽によって心の重みをどれだけ取り除くことが出来たか、数々の報道によって知ることができました。

当初より「音づくり・仲間づくり・街づくり」をテーマに掲げてこの音楽祭を開催して参りましたが、それが間違いではなかったことを確信いたしました。

今回もOAP様をはじめ各方面の方々に多大なご協力を頂戴し、また数多くのボランティアの皆様にご支えられながら開催できますこと、改めて皆様方に感謝申し上げます。

どうぞご来場の皆様方にはいろいろな場所で様々な「音」を「楽」しんで頂き、ワクワクする一日をお過ごしください。

主催 **TEN-ON** 天満音楽祭実行委員会 共催 財団法人 大阪市コミュニティ協会北区支部協議会

協力 大阪天満宮、宝珠院、明福寺、専念寺、北区民ホール、SDA大阪センター教会、天神橋筋商店連合会、近畿中国森林管理局、音太小屋、旧北天満小学校、じゃず家、シカゴロック、扇町総合高等学校、堀川小学校、フジハラビル、B.B.B.(スリービー)、大阪水上バス、大阪ステーションシティ「時空の広場」、滝川公園、天満駅前三角地帯、天三おかげ館、天満教会、トゥリービビット、泉布観、(株)オフィス 키워ド、(株)ライズクリエイト、日本スワップミート協会、情報誌「天満人」、大阪スクールオブミュージック専門学校、スポーツドリームファクトリー、大阪天満橋ローターアクトクラブ、大阪医療技術学園専門学校、(有)メイブル、北区地域福祉アクションプラン、大阪アニメーションカレッジ専門学校、キャットミュージックカレッジ専門学校、音楽学校エムアイ・ジャパン大阪校、専門学校ESPエンタテインメント、放送芸術学院専門学校、大阪アニメーションスクール専門学校、大阪音楽大学、帝国ホテル大阪、(株)エーゼット企画、(株)MSI JAPAN、ベースオントップ天六店、(株)マッシュ



天満の、一番熱い日。

10	11	12	13	14	15	16	17	18	19	20			
ご祈禱・奉納													
Opening Ceremony 9:05~9:20 祈禱・奉納【大阪天満宮】/ 10:00~10:25 オープニングセレモニー【OAPタワー1階】													
①	OAPタワー1階 ライブステージ/ワールドポップス									10:30~18:20	8,9		
②	OAPタワー2階 つばさステージ/ワールドポップス with Piano									10:30~18:30	10,11		
③	放送芸術学院専門学校7F Dream Hall/ロック&ジャズ									10:30~19:05	12,13		
④	宝珠院/アコースティックポップス									11:00~16:00	18		
⑤	明福寺/ポップス with Piano									12:00~16:10	19		
⑥	専念寺/アコースティックwith 個性的な楽器たち									12:00~16:10	20		
⑦	堀川小学校玄関ホール/ゴスペル天国									11:00~16:00	34		
⑧	北区民ホール/FLY HIGH キッズダンスコンテスト									ライブ会場間 巡回シャトルバス【無料】 11:00からOAP会場より※10分のみ運行 提供：株式会社三菱地所プロパティマネジメント	11:30~17:30	35	
⑨	SDA大阪センター教会/クラシック&コーラス									11:00~16:00	16		
⑩	南森町りそな前/アコースティックストリート									11:00~16:00	15		
⑪	OAP桜広場/ワールドポップス									11:00~16:00	22		
⑫	音太小屋2(自主開催)/アコースティック(チャージ音太1+2/1,000円/Dr付)									15:00~22:00	30		
⑬	扇町総合高等学校Bアコースティック会場/アコースティックポップス									11:00~16:00	23		
⑭	フジハラビル/アコースティックセレクション									12:00~17:00	26		
⑮	旧北天満小学校芝生広場/パフォーマンス&ワールドミュージック									11:00~16:00	17		
⑯	じゃず家(JR天満駅)/ジャズ&ポップス									12:00~16:10	36		
⑰	シカゴロック(自主開催)/ブルースセッション									17:00~midnight	37		
⑱	扇町総合高等学校Aロック会場/ロック									11:00~16:00	14		
⑲	B.B.B(スリービー)/アコースティックポップス									12:00~16:10	31		
⑳	扇町総合高等学校C会場/吹奏楽									13:00~17:00	40		
㉑	滝川公園特設ステージ/アコースティック									12:00~15:25	32		
㉒	天満駅前三角地帯特設ステージ/アコースティック(オープン)									11:00~15:50	33		
㉓	大阪ステーションシティ「時空(とき)の広場」/天音スペシャルコレクション									11:00~18:10	28		
㉔	大阪水上バス「ひまわり」(OAP港←→OAP港) 乗船代1,500円(税込)/帝国ホテルの1ドリンクサービス付									大阪水上バス/船上ゴスペル&吹奏楽(乗船代有料)	第1便 13:20~14:05(吹奏楽) 第2便 14:20~15:10(ゴスペル) 第3便 15:20~16:05(吹奏楽) 第4便 16:20~17:10(吹奏楽)	13:20~17:10	39
㉕	天満教会会場/アコースティック with Piano									13:00~17:00	27		
㉖	トゥリービビット~天五ハーブカフェ会場~/アコースティック									12:00~16:00	38		
㉗	天三おかげ館/総合インフォメーション(飛び入り参加可)									11:00~17:00	21		
①~⑳	Live Map ~一目で分かる生ライブ会場選び~									24,25			
10/6 ナイトライブ(自主開催) 40,41													
①~㉗	Artist Index ~アーティストの会場が一目でわかる~									45			
天満音楽祭テーマソング~「TENMA MUSIC FESTIVAL」/イメージソング~「環状線に乗って」/応援歌~「みんなありがとう」&「天までとどけ」													
①										42,43,44			

後援 大阪府、大阪市、大阪市教育委員会、大阪市北区役所、(財)大阪コミュニティ協会、(財)大阪21世紀協会、大阪商工会議所、公益財団法人大阪コミュニティ財団、(財)大阪市北区商業活性化協会、特例社団法人天満産業会、堀川地域社会福祉協議会、堀川連合振興町会、堀川女性会、北区体育厚生協会堀川支部、滝川地域社会福祉協議会、滝川連合振興町会、滝川女性会、北区体育厚生協会滝川支部、東天満公園愛護会、大阪市女性起業家情報交流協会、ボーイスカウト大阪第18団、北区「未来わがまち会議」、北天満連合振興町会、北天満社会福祉協議会、北天満女性会、北天満小学校お掃除倶楽部、北天満小学校芝生倶楽部、黒崎東商店会、北天満ユニオン、大阪市北区商店会総連合会、芝田町商店会、協賛スポンサー各社、OAP(大阪アメニティパーク)

協賛 **FUJITSU** 富士通株式会社 **株式会社 三菱地所プロパティマネジメント**

※お問い合わせ：大阪市北区天神橋2丁目北1-2(株)制服のノムラ内 天満音楽祭事務局 TEL.06-6351-3450 E-mail: info@ten-on.jp

3 ※本イベントの内容・時間等は予告なく変更する場合があります。ご了承ください。

天満音楽祭2012から 芸術・文化、 人間の解放へ!!

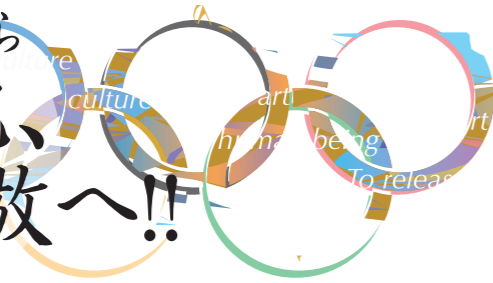

天満音楽祭が13年目を迎え、地元はもとより関西・関東から日本全国へと参加者が増え、大いに大阪・天満の心意気が広がっている。今後、日本国内はもとより、海外にもファンが増え、ますます発展する勢いである。大阪・天満で生まれ育った者として、この盛り上がりをうれしく思い、寄稿させていただいた。

音楽の女神ミューズ Muse

今回の天満音楽祭のモチーフでもあるギリシャ神話の音楽と詩歌の女神ミューズ(英語、ギリシャ語ムーサ:Musa)は、音楽家、演奏家や詩人にインスピレーションや靈感を与えたという。反面、おごれる歌人を懲らしめ、罰を与えた。やがて女神ミューズは音楽にとどまらず、広く文芸や学問全般をつかさどる神として崇められるようになり、哲学者であるプラトンやアリストテレスの学校ではムーサイオン(ムーサの聖所)が設けられ、今日の芸術品を集めたミュージアムMuseumの語源となる。もちろん音楽そのものであるミュージックMusicに形を残す。古代では劇場であるミュージアムこそが教養・知識を授ける機能を有していたのである。

音楽とスポーツ

古代ギリシャの人たちはこよなく音楽とスポーツを愛し、また競うことが大好きであったと記録されている。また「人間の身体こそが美の究極である」とされ美しい青年の彫刻が多く残

されている。紀元前世界の教育理想は「美しい精神(魂)と美しい身体(肉体)が調和したときは最大の美観である」(プラトン 427-347 BC)とされ、そのためには精神のための音楽や文芸の教育から始め、ハーモニー(音律)とリズムが魂(こころ)に節度を生み出すとされた。そして身体のための体育(術)を行い、からだを強くし筋力や持久力をつけたという。しかし体育そのものには精神を優れたものにする効果はないという。現代というとトレーニングをするだけでは崇高なマインドは育成されないわけだ。さらに音楽とスポーツ教育をすすめる、指導者・リーダーを選ぶ際には、この中から素養のある人を選び弁論術を習得させ、かつ哲学の研究に没頭しながら国の政治に携わることが重要だとした(プラトン)。今の政治家はどう思うだろうか？

古代ギリシャと運動競技祭(古代オリンピック)

ギリシャというとオリンピックの創始国であると連想するが、古代のオリンピックは歴史的にも記述が残され、今日でも詳しく調べられる。ギリシャの都市(国家)で紀元前776年から紀元後393年までおよそ1200年間も継続し、回数として293回も行なわれた。

運動競技と同様に音楽に関わる祭典が行われ、フルートや竖琴の演奏による歌、叙情詩の吟唱で大いに盛り上がったという。このような音楽祭と運動競技祭に多くの人が集まり学問や芸術、悲劇などを語り合い、国中のソフィスト(哲学者)が集い

夜を徹して語り合った。オリンピックが当時の文化・芸術の発表の場でもあったことがうかがえるのである。

2012年、今年の夏は4年に一度の「世界の若者の平和の祭典」(クーベルタン男爵)がロンドンで開催され、日本人の若人から元気な高齢者(馬術の1人)まで参加し、国民の応援もあり、被災地を元気づけ、また銀座のパレードなどで国民に大きなインパクトを与えたことは記憶に新しい。これはいわゆる近代オリンピックであり1896年にギリシャ・アテネで復興第1回オリンピックということで、戦争や政治に翻弄され多くの困

装飾古墳と桜島(50号)



難を乗り越えて開催され、今日まで続いているものである。復興オリンピックに関わっては本国のギリシャでの草の根的な競技会の継続、イギリスでのオリンピック競技復興の試み、イギリスに滞在しそれを見たフランスのクーベルタン男爵が感動し世界的規模での競技会の提唱という長年の積み重ねがあった。今年は復興されて記念すべき30回目でおよそ120年経過する。ちなみに日本で初めて開催された東京オリンピックは16回目で1964年に開催された。当時中学生であつた我々は白黒テレビに夢中になったものである。

近代オリンピックと芸術競技

余り知られていないが近代オリンピックにおいて運動競技と共に芸術競技が重要な競技祭として位置づけられていた。何故かというギリシャの人々の教育理念に身体と知性の融合、調和的な発達をめざす考え方を尊重していたこともあろう。芸術競技の中身は音楽、詩歌、絵画、彫刻、建築であり芸術的な成果にも尊敬を忘れていなかったという。ギリシャはトルコからの悲願の独立を達成し(1832)、全ギリシャの民族的な祭典、古代のオリンピック復興を構想し、産業振興をめざし、芸術や文化の発展と教育的意味もあわせ持ったオリンピア競技祭へと展開していくのである。知的な創造物を製品化しようとするギリシャ人の熱い気持ちと芸術や文化を大切に後世に受け継ごうという熱意が伝わってくる。現在のギリシャの人たちは欧州ユーロ圏で肩身の狭い思いをしているが、私が5月に訪問した際にも都市部のアテネはともかく地方の街ではゆったりとした時が流れ、古代のギリシャの人たちに思いを馳せたものである。

今日、オリンピックのメダル数の獲得に力を入れる国の政策も大事だが、ギリシャの人々の知恵に学ぶものは大きいと言わざるを得ない。

プロを目指す方から、趣味の方まで
音楽を始める方止手くつた方どなたでも歓迎です...

ENP Music School イー・エム・エス
Music School Supported by MI JAPAN
ENPミュージックスクール

このパンフ又は切り抜きをご持参の方限定!
通常1,000円の体験レッスン料が**無料!!**

フリーダイヤル **0120-69-8611** 地下鉄谷町線「中崎町」駅2番出口徒歩1分!

〒530-0016 大阪府大阪市北区中崎3-1-2 ESP東梅田ビル 詳しくはHPをご覧ください。
ESPミュージックスクール で検索!

北区
北村眼科医院

北村 拓也

大阪市北区本庄東1丁目1番10号
RISE88ビル1F
TEL(06)6371-1594 FAX(06)6359-2315

大阪市内より30分圏内の
緑豊かなお墓地をご案内いたします。
お墓の事ならどんな事でもお気軽におたずねください。

お墓の相談コーナー フリーダイヤル0120-305075

(株) 太田石材店

本社 大阪市城東区古市1丁目23-20
TEL 06-6930-5075 FAX 06-6930-5078

不動産の適正な価値把握
ご依頼者のニーズに即した不動産の鑑定評価・コンサルティングを提供します。
どうぞお気軽にご相談下さい。

関野不動産鑑定事務所

〒530-0044 大阪市北区東天満2丁目8番11号 和田東ビル2F
TEL 06-6881-2107 FAX 06-6881-2108 mail: info@sekino-kantei.jp

当社は機械制御専門のソフトウェア会社です。

SCOM

世界基準の制御系プログラマになる!

携帯電話、デジタル家電、ハイブリッドカーなど
精密機械のソフトウェアプログラマへ最短4ヶ月から!
未経験者、経験者どちらにも対応可能な教育プログラムです。
詳細は下記URLよりご確認ください。

URL <http://www.scom.co.jp>
0120-930-935

株式会社 エスコム
〒530-0044 大阪市北区東天満2-9-1 若杉センタービル本館11F
TEL 06-6355-7780 FAX 06-6355-7781
MAIL info@scom.co.jp

ETSS準拠
組込みエデュケーション

お買い物は **ワゴン市** の
天神橋ブルース の
四番街へ

音楽・芸術と脳科学 こころとからだは繋がっている

私はヒトの神経と筋肉のコントロールから身体能力について研究しているが、なかなか分からないことばかりで途方に暮れることばかりであった。脳神経系の出力にこだわっていたためであろう。しかし絵画を学び、何枚も描くようになって気付かされたことがある。

我々の脳は5つの特殊感覚(いわゆる五感:視覚 聴覚 味覚 嗅覚 前庭感覚)を通じて外の世界を取り込み、一旦ばらばらに分解しコンピュータのように並列分散処理を行う。そして再度、それぞれに分散した要素を統合して脳内で再度構築し認識に至るのである。よって例えば同じものを見ても再構成したものは人によって違う。スケッチや裸婦のデッサンをしてても全く違う。(?!?) まさに十人十色である。

再構築する際に身体内部のさらにさまざまな情報(体性感覚 内蔵感覚)を集めている。脳は身体から切り離された臓器ではなく、環境と自己の体や内臓から全て含めた身体情報を統合し処理した結果なのである。この「脳と身体性」は「感性と知性が織り成す芸術」そのものであることに気づかされた。

創造たくましく生きる人間はこのすべての感覚を働かせ、情報を集め、自分なりの独自の世界を創るのである。こう考えると脳に取り込むインプットは目から、耳から、皮膚から運動中

の筋からすべて使えと、より生き生きとした情報が集まる。芸術は 感覚 脳 神経 運動システムから生まれると思う。あらゆる人間のパフォーマンス(表現・成績・記録)は、感覚系と運動系の間にある脳・神経系の創造性から生まれ、芸術やスポーツも脳の働きからすれば同じであると考えられる。ギターや弦をつまびく指の筋もアーチェリーの弦を引きリリースする指の筋も同じ脳の高度に積み上げられた統合作用を通して行われる。

音楽 芸術 スポーツ……すべて人間の脳が生んだ共通した創造的な文化としてみることができる。

古代ギリシャの人々は音楽からまず始めよといった!? まづ、天満音楽祭に参加することからはじめよ…… 参加することに意義がある(クーベルタン男爵)

文化や教育と融合するスポーツに基づくオリンピズムの目的は……喜びに満ちた生き方の創造である (オリンピック憲章)

「運動・活動・体験こそ知識の源泉である」(アリストテレス 384-322 BC)

ロンドンオリンピック開会式や閉会式の音楽の素晴らしさ

を思いながら、音楽の神ミューズの挙動に思いを馳せよう。

音楽・芸術のもつ力は大きい。人を癒し元気づける。

今年の夏は連日、深夜のテレビ観戦による昼夜逆転の生活で

睡眠不足に陥った人も多かった。睡眠を十分とりながら古代ギリシャの人たちに敬意を評し、天満音楽祭のますますの発展を祈りながら、いい夢をみたいものだ…… (-_-)° zzz

冠雪桜島(50号)



プロフィール
西園秀嗣(にしぞのひでつぐ)

大阪梅田で生まれる 梅田東小 北稜中で学び 府立東淀川高校 日本体育大学 東京大学大学院 教育学研究科 博士課程修了 初勤務地は札幌にある北海道大学 現在は九州 鹿児島市の鹿児島市 専門は運動解剖生理学 パイオメカニクス(身体運動学) スポーツ科学概論でギリシャ・オリンピック史も学生に教えている 趣味は油絵・アクリル画 モティーフは桜島 森など 展覧会に出品している 現 国立大学法人鹿児島大学教授 附属図書館長 教育学博士

リラクゼーション 経絡セラピー 手言て屋好香

けいらくセラピー てあてや このか

美容と健康に大敵なからだの「こり」を手技にて退治します!

藤原伸美
〒657-0045 神戸市灘区下河原通 4-2-11
TEL.090-7550-8403 FAX.078-778-2585
teateya-konoka2012@ezweb.ne.jp

整形外科・外科・心臓血管外科・循環器科・リハビリテーション科・小児科・内科

阪急神崎川駅前

大西クリニック
ONISHI CLINIC
TEL.06(6886)7767

休診日/日曜・祝日・土曜(午後)
〒532-0032 大阪市淀川区三津屋北1-5-20 神崎川クリニックビル1F

フェアトレードショップ・アチャ

“アチャ”はアフリカ・中南米などの人々の自立を支援し、“公正な取引”によって作られた珈琲、カレー、衣料品、雑貨などの商品を集めたお店です。

accha

阿字地 千佳子
〒530-0041 大阪市北区天神橋3-2-20
TEL・FAX 06-6357-7739
www.accha.jp

営業時間: 10:00~19:00 月曜日定休

Rose Angel Holistic therapy salon

アロマセラピー&エステティックサロン
ローズエンジェル

大阪市北区国分寺1-2 (天神橋筋6丁目)

- 営業時間:10:00-20:00 (最終受付)
- 定休日:不定休
- ご予約・お問合せ:06-6351-6841
- ※完全予約制/女性専用/入会金なし1回ごとのお支払

詳しくは → <http://roseangel.com/>

腫 HITOMI

ほっとひととき

大阪市北区天神橋3丁目5-11 PHONE (06)6352-5397

～大研ビル・テナント募集～

大阪天満駅・1分

大研ビル株式会社

代表取締役 安藤秀信

TEL.(06)6352-5801 FAX.(06)6351-0609

理化学器械の総合商社

大研理化学器械株式会社

代表取締役 安藤秀信

北区天神橋2-4-16
TEL.(06)6352-5801 FAX.(06)6351-0609

果物専門店

株式会社 **丸窓** 農林水産大臣賞受賞 創業・明治45年

〒530-0035 大阪市北区同心1-1-12
TEL 06-6351-0901 FAX 06-6351-1030
URL:www.marutome.com (営業時間/AM9:00~PM7:00 日・祝定休)

丸窓 GS 帝国ホテル OAP

まごころこもった「介護サービス」を……。

ご家族と同じ温もりの介護をご提供!

かしこい福祉用具選びで
ご不便を解消!

●お気軽にご相談を……

ほいかわ

〒530-0041 大阪市北区天神橋2丁目北1-2
TEL 06-6351-8281 FAX 06-6351-8298

ユニフォームのことなら……。

株式会社 制服の **ノムラ**

本店 〒530-0041 大阪市北区天神橋2丁目北1-2
TEL 06-6351-3450 FAX 06-6358-1040
東大阪店 〒577-0802 東大阪市小坂本町1丁目1-30
FAX 06-6721-2183
<http://www.seihukunonomura.com/>
mail:info@seihukunonomura.com

② OAPタワー 2階 つばきステージ/ワールドポップス with Piano

map
②
P.24~25

グランドピアノを中心に、天音セレクションの上質なライブをお届けします。

大きな窓から、大川と大きな空を望む気持ちよい空間で、天音おなじみのコーラスやジャズの他、おススメのアーティストの

ライブが次々と繰り広げられます。飽きさせないとびきりのステージをお楽しみください。

●OAPタワー：〒530-0042 大阪市北区天満橋1-8-30（詳しくはP.25 ご参照下さい）



旬菜居酒屋
みひろ
割烹風小料理屋です。ここからのおもてなしを心掛けてます。ご来店をお待ちしております。

〒530-0044 大阪市北区東天満2-5-10
フジビル1F
Tel.06-6882-1316
営業時間/PM5:00~12:00
定休日 木曜日

祝 第13回 天満音楽祭
水道用資材のことなら
私たちにお任せ下さい。

管工資材機器卸
株式会社 瀬戸商会
〒530-0042 大阪市北区天満橋2丁目3番12号
TEL06(6351)4444 FAX06(6351)4817

天満音楽祭を応援します。

ANAN 阿南電機株式会社
代表取締役社長 長尾正信
URL <http://www.anandenki.co.jp>

本社 〒530-0041 大阪市北区天神橋3丁目6番26号 扇町パークビル
TEL 06-6353-6640 FAX 06-6353-6615
東京支店 〒102-0075 東京都千代田区三番町5-24 (三番町1-Nビル)
TEL 03-3514-2701 FAX 03-3514-2705
四国営業所 〒779-1620 徳島県阿南市福井町大原356-18
TEL 0884-34-3280 FAX 0884-34-2869

大谷透 内科
9:00~12:30, 14:30~17:00
(水) 糖尿外来: 長谷川 Dr./ 土日祝休診

☎(06)6978-1181
東成区中道1-4-2-205 FAX(06)6978-1182

iPhone用無料アプリ <http://i-soco.com/>

iSOCO
共通の趣味仲間とつながる

運営者情報 株式会社ユニアース
〒530-0043 大阪府大阪市北区天満4-14-19 天満パークビル6階
TEL: 06-6948-8608 FAX: 06-6948-8638
Email: contact@i-soco.com

No/開演時間	バンド名/ジャンル/ひとこと/構成(人)
10:30	滝川ハッピーハーモニー コーラス 毎年、滝川小学校の四年生が天音に参加して今年 は5回目。今回は『アニー』や『アラジン』『レミゼラ ブル』などミュージカルソングに挑戦しました。34
50	滝川幼稚園タツキーズwith 楽しみ隊 コーラス 歌が大好きな滝川幼稚園のばら組とさくら組の この子どもたちが元気いっぱいに歌います。今 回は、天音のテーマソング『TENMA MUSIC FESTIVAL』の作者でシンガーソングライター の矢野あきら氏がPONちゃんとオリジナル 『なまはたから』などを、子供たちと一緒に 歌うスペシャルステージです。46+2
11:20	ジャンヌ・ブルー ポップス アニメソングなどみなさんがよく知っている唄を、ア レンジしてハートウォーミングにお届けします。普段 は老人ホームや施設などでライブ活動しています。4
40	響 コスベル 大阪市西区を中心に活動しています。結成8年 目、歌うことが大好きなメンバーは年齢も幅広 いです。魂に響くパワフルな歌声は圧巻です。11
12:00	Boon Earth Choir コスベル 大阪市蒲生4丁目でレッスンしています。コスベル を歌う事を楽しんで活動しています。ハーモニーが ひとつになった時、みなさんにも喜びを送ります! 8
20	城領明子 ポップス SLY TRIBESのボーカル。本日はピアノの弾き語りでのソ ロ活動です。のびやかで繊細な歌声にはやさしさが溢れ ています。昨秋CD『大阪ニューヨーク』をリリースしました。1
40	Masami ピアノ弾き語り 天音出演6回目を数え、若きピアノマンもキ ャリアを積みました。大きく成長した歌声に はますます才能が光っています。1
13:00	栗田裕希 ポップス 2012年4月Raw Tracks Labelより、待望の1stアルバ ム『Brand New Life』をリリース。シンプルな歌詞はわ かりやすく、心に残るメロディーと歌声は必聴です。3
20	NJB(音太小屋ジャズバンド) ジャズ 天六のイベントハウス『音太小屋』のハウスバンドと してスタートしたJAZZ好きの集団も結成5年目にな りました。ジャズイベントなど元気に活動中です。6
45	パワーノート ジャズ ごぞんじ西天満の老舗ジャズハウス『いんたーぶれ い8』のマスター、中村明利のリーダーバンドです。 オリジナルを中心に白熱の演奏をお届けします! 3
14:10	グリーン・マウンテン・トップス ブルーグラス 大阪市立大学軽音楽部のバンドとして設立し、再 結成して17年です。天音は皆勤賞の看板バンド、 珠玉のブルーグラスに酔わせていただきます。5
35	時里泰裕 ブルース ギターボーカルのスタイルで、テクニックに裏付 けされた安定した演奏と甘い歌声で、どっぴア メリカンブルースの世界に引き込んでくれます。1
55	しらいしりょうこ ポップス 等身大の女性の感情を繊細に表現、魅力あるシンガーソ ングライターです。東京で活動中ですが、幼少時代を過ごした関 西でニューアルバムをお披露目、みんなで応援しましょう! 1
15:15	おばんざい ポップス 味のあるウィスキーボイスが魅力の男性ボー カルと、ピアノのデュオです。心に響く音楽を 披露します。バラードに酔いしれてください。2

No/開演時間	バンド名/ジャンル/ひとこと/構成(人)
調整時間(10分)	
15:45	City Slickers カントリー キャリア十分のメンバーの実力は確かです。 音楽を続けていくには、楽しいが一番、気持ち よく重なるハーモニーをお楽しみください。7
16:10	るーずぱんてい ブルース アコースティックギターとボーカルの男女ユニット、今 回はハーブのkuniがゲスト参戦。天満の町に大きな花 を咲かせてくれる、ええ感じのブルースバンドです。3
35	SG family ロック 大阪を中心に活動している大学生4人のインスト バンドです。ファンクやブルースなどに影響を受け たオリジナルなどをファンキーにお届けします。4
17:00	守本富夫ジャズセブテッド ジャズ ビッグバンドやコンバンドで活躍している精鋭 7人でバンドを結成して、3年目です。安定感のあ る演奏で、各ジャズフェスなどに出演しています。7
25	コール・ドルチェ コスベル 大阪市北区野崎町の鐘巻寺で練習しています。多く の地域イベントや音楽祭に参加、和気あいあいと 18年!益々パワーアップ、迫力のステージです。12
45	SOUL of SOLEIL コスベル 太陽の恵みをサンサンと受けるように、明るくポ ジティブに生きて行く元気をもらえます。実力派 の魂の歌声があなたを励まし、勇気をくれます。3
18:05	SOLEIL MASS CHOIR コスベル 天音名物プロジェクト、『コスベルワークショップ』に集 まった大クワイアによる轟く歌声をお楽しみください。 一人一人のパワーが天満の空に光を集めます。70

第13回 天満・楽器マーケット
OAPタワー2F特設会場
10/7 12:00~18:00

~ミュージック・アイテム・スワップミート~
ありそうでなかった「音楽だけ」のコレクターズマーケット
音楽に関するものなら何でもOKのコレクターズマーケット!
今年も「天満音楽祭」と同時開催です。

社クリーニングのワイシャツ仕上げはココが違います

●縮んだエリやカフスが、新品サイズに戻ります。
●首まわりスッキリ。楽々ボタンが留まります。
●ネクタイのすべりが違います。

心地よさをお届けする
つばきクリーニング

自家工場による一環管理システム
Point 当店では承りから、仕上げにいたるまで、全行程自
家工場で行っております。また、水洗には、軟水を
使用しておりますので洗いがりが違います

営業時間: 平日 8:30~20:00
祝日 10:00~18:00
定休日: 毎日曜日(土曜・祝日は営業)
大阪市北区天神橋3-10-20
TEL/FAX. 06-6351-3928

お祝花、お供花.com
運営は 株式会社 天満花重

祝 第13回天満音楽祭

セブン-イレブン
大阪紅梅町店

〒530-0038 大阪市北区紅梅町1-7
TEL.06-6358-7786

祝 第13回天満音楽祭

久徳健三

3 放送芸術学院専門学校 Dream Hall 7F ロック&ジャズ

map
3
P.24~25

プロ仕様の本格的な会場で、天音ロック&ジャズフェスティバル開催!

関西の放送業界が設立した放送専門芸術学院が、26年の歴史を礎に、今年4月に新校舎が完成、新たな歴史をスタート

させました。真新しい本格的な機材の揃った会場で、熱いバンドが大集合、後半はジャズに浸ってください。

●放送芸術学院専門学校：〒530-0042 大阪市北区天満橋 1-5-9 (OAP タワー南西すぐ)



第12回天音ジャズライブ模様 (OAP 2 4F フロア)

No/ 開演時間	バンド名/ジャンル/ひとこと/構成(人)
1 10:30	Rainbow Seeker Quartet ロック メンバーが感動を覚えたカッコイイ曲を取り上げ、その感動をみなさんに伝えることを目標に活動中、ナイスな選曲をナイスなインストでお届けします。4
2 55	MAMeLON ロック 元気な高校生バンドです。そのセンスは多彩な音楽性を持ち、『カッコイイ』を追求したオリジナリティーを持っています。光る女性ボーカルも必聴です。5
3 11:20	E for T ロック 大阪と言えばたて焼き、おばちゃん...これからはE for T が、大阪を代表するエンタメイベントとなる!でっかい目標に向かう、平均年齢20歳の骨太ロックバンドです。4
4 45	At HoMeS ポップス 全員19歳、大阪のライブハウスを中心に積極的に活動中です。キャッチーなメロディーとていねいに創り上げたサウンドで、ポップなロックを目指します。4
5 12:10	Colored Shank ロック 曲を作り、詞を書き、グループを生み出す...気づけばアラフォーどころかアラフィフの社会人バンド。たどり着くべき場所まで、ロックし続けます。4
6 35	Chi Chi ロック 平成生まれと昭和生まれが混在するバンド、人間の明暗、裏表を表現しながら、徹底的にポップを目指しています。存在感のあるキュートなボーカルが魅力です。5

No/ 開演時間	バンド名/ジャンル/ひとこと/構成(人)
7 13:00	扇町総合高校軽音楽部 ロック 触るとやけどするかも!そんなパワーとビュアなロックを聞いてください。日頃の練習の成果がでるように、精一杯がんばります。7
8 25	でっど・すとく ロック 関西在住の独身おっさんバンドです。心の叫びをロックで表現します。切れのいい完成度の高い演奏に、気合いの入った男のロック、感じ入ります。3
9 50	the indude paragram ロック 骨太インストロックバンドです。3人編成ながら、迫力あるサウンドは聞き逃しません。シンプルながらストレートにノックダウン、かっこいいんです。3
10 14:15	第一幸福荘 ロック 光さえ射さないアパートから脱出!心の第一幸福荘は居心地のいい魂のアパートメント。住人たちによる自然体ながら熱いロックは、なぜか気持ちいいんです。4
11 40	金蛇精Xmini ロック 学生時代のサークルメンバーが集まって、不定期ながら活動30年、老骨にムチ打って、50才のオッサンロック、熱い魂をぶつけます。3

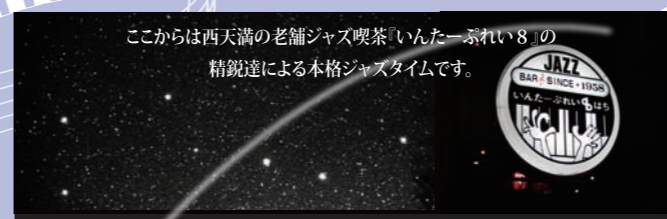

No/ 開演時間	バンド名/ジャンル/ひとこと/構成(人)
12 15:05	SEGAWA BAND ロック 熱さでは誰にもまけません、おなじみのナンバーを熱く熱く、お届けします。5
13 25	IKU BAND ジャズ いくつになっても子供バンド!? 歳を重ねてもジャズへの情熱はフレッシュなまま、スタンダードをええ感じのボーカルでお届けします。4
14 45	オイト・コラサオン ジャズ 今年も魂のオリジナルのボサノバをお届けします。気持ちいいボッサタイムです。4
15 16:05	川上弦太カルテット ジャズ 毎週土曜日にインタープレイに集まるメンバー。安定感あるリズムに乗せた、ジャズっぽくない自由なフロントが楽しいバンドです。4
16 25	まさこさま&あやちゃん ジャズ 天音に向けて新たに組んだ女性デュオです。若さ溢れるピアノとスタンダードナンバーを歌い上げるボーカルのコラボをお楽しみください。2
17 45	バリサクタロー&コロリンオールスターズ ジャズ いんたーぶれい8で出会ったメンバーが、久々の一発勝負、天音のステージで大セッション!何がでるやらお楽しみに!5
18 17:05	メルモバンド ジャズ musicはmagicです。音の魔術が幻想の世界へ誘います。スタンダードナンバーから魔法が飛び散ります。5
19 25	ふじよるクインテット ジャズ 女性ピアニストを含むおしゃべりな4人の、息の合った演奏をお楽しみください。災害発生時にはピアノ/ソロになりますって男性3人はスーパーマンかな?5
20 45	The Bee's Knees ジャズ 秋の午後ぴったり、ほっこり温かく、しかもピタースイートなジャズを女性ボーカルでお届けします。4
21 18:05	G-8 ジャズ 情熱的なブラジル音楽をお送りします。一緒に歌って、踊って、楽しみましょう!5
22 25	のりダーとゆかいな仲間達 ジャズ 女性ボーカルのリーダーを中心にいんたーぶれいでのセッションバンドです。天音初参加、どんなステージになるのか、ワクワクしています。4
23 45	非常波 ジャズ プレイヤー対リスナーではなく、そこにいる全ての人がプレイヤー?その方法の一つとしてのチャレンジライブ!ジャンルはフリーミュージック。6~

Global Active Technology Ecology



太陽電池配線ユニット・電力ケーブル・ワイヤーハーネス
エコ電源コード・エコケーブル・防水コネクタ

行田電線株式会社 <http://www.yukita.co.jp/>

本社 〒536-0001 大阪市城東区古市1丁目2番11号
TEL:(06)6933-5811 FAX:(06)6934-7335

東京支店 〒160-0023 東京都新宿区西新宿7丁目16番13号
TEL:(03)3365-3825 FAX:(03)3365-3826

工場 大阪/草津/滋賀/堅田/三重 海外工場 上海/滁州/江西/深圳
海外営業所 上海/外高橋/香港/シンガポール

10月のエンタ業界 お仕事体感フェスタ

10/6 SAT 7 SUN 13 SAT 14 SUN 21 SUN
★土曜 14:00スタート ★日曜 12:30スタート

関西の放送業界が創った学校で、TV・音楽・芸能・声優・アニメ業界を体感しよう!

ディレクター AD 音声 スタジオ照明 スタジオカメラマン タイムキーパー 構成作家 舞台監督 特殊効果 音響制作進行 ステージライティング レコーディングエンジニア 映画監督 音楽番組ディレクター 美術進行 大道具 セットデザイナー メイクアップ スタイリスト プライダルメイク デスクマネージャー タレント ヴォーカリスト 俳優 お笑い芸人 テーマパークダンサー アナウンサー MC DJ レポーター マネージャー アニメ声優 アニメ歌手 ナレーター ゲームボイス アニメ監督 アニメーター まんが家 絵本作家 イラストレーター 小説家 ライトノベル作家...

ご予約・お問い合わせ・資料請求(無料)は

関西の放送業界が創ったエンターテインメントの学校

学校法人コミュニケーションアート **放送芸術学院専門学校**
〒530-0042 大阪市北区天満橋1-5-9 ☎0120-230-830
URL: <http://www.bac.ac.jp> E-mail: info@bac.ac.jp

学校法人コミュニケーションアート **大阪アニメーションスクール専門学校**
〒530-0042 大阪市北区天満橋1-5-9 ☎0120-230-840
URL: <http://www.oas.ac.jp> E-mail: info@oas.ac.jp

18 扇町総合高等学校A会場 ロック

map
18
P.24~25

ロックが大好きなあらゆる世代が楽しめる、熱気溢れる1日だけのライブハウスです。

歴史と伝統ある扇町総合高校の1室では、レベルの高い多彩なスタイルのロックを楽しんでいただけます。天音ではボランティア

でも大活躍の軽音楽部のステージなど、見所満載です。



●扇町総合高等学校：〒530-0037 大阪市北区松ヶ枝町1-38 (OAPタワー西南)

No./開演時間	バンド名/ジャンル/ひとこと/構成(人)
11:00 1	扇町総合高校軽音楽部 ロック 触るとやけどするかも!そんなパワーとビュアなロックを聞いてください。日頃の練習の成果ができるように、精一杯がんばります。 7
25 2	ガスラー ロック 子供会で出会ったパパ同士が、意気投合して結成。清潔感のあるいい感じのロックに仕上がりました。オリジナル「ガスラーのテーマ」でスタートです。 4
50 3	税・ポップ・たみお ポップス 結成以来6年も経つのに、なんとこの天音が初ライブです!!今回はみなさんご存知の奥田民生の曲を演奏します。応援よろしくをお願いします。 5
12:15 4	Honey bee アニメソング サクセス4人のアンサンブル。今回はご存知のアニメソングにしばって、楽しいステージをお届けします。トトロやサザエさん、エヴァンゲリオンなど。 4
40 5	retour ポップス 日本を代表する女性シンガー『今井美樹』の楽曲は、幅広いジャンルで多彩です。彼女の曲をトリビュートするバンドとして、近づけるようにがんばります。 7
05 6	Osaka Rocka ロック ギターとベースは30年の付き合いですが、バンドとして久々の共演です。ドラムはベースの息子16才、学校外でのデビューライブです。パワーあります。 4

No./開演時間	バンド名/ジャンル/ひとこと/構成(人)
13:30 7	Yumeya Band オールティーズ おなじみのオールティーズオヤジ?バンドが、60'70'年代のサウンドをひっさげやってきます。さあ、みんなでツイストを踊りましょう! 5
55 8	まちかぜ ポップス 大学時代のバンド仲間が社会人になって、『オリジナルでライブに出たい』と、2007年結成。ミスチルなどに影響を受けたポップスを個性的に歌い上げます。 4
14:20 9	The Rabbits ロック メンバー全員がウサギ年生まれ、1963年から1987年生まれまで揃ってます。チャーミングな若きウサギボーカルが楽しいロックをお届けします。ピョン! 5
45 10	Freedom オールティーズ 宝塚を拠点に、結成2年目のオールティーズバンドです。1950~1970年代のアメリカンポップスはいつ聞いても楽しくノスタルジック、Oldies but goodies! 5
15:10 11	山しんじろう&にゆるズ ロック ソロで活動していた山しんじろうに、愉快な仲間ができました!とにかく楽しい濃いキャラのステージに、いつしか『にゆるにゆる』が大好きになります。 6
35 12	チチラブラザーズバンド ブルース オリジナルの脱力系のバンドです。いろんなジャンルの曲も、いい感じのリラックスサウンドになって、あなたの心に響きます。どうぞごひいきに! 3

10 リそな前 アコースティックストリート

map
10
P.24~25

天音巡りの玄関口、日本一の商店街でウェルカムライブをお楽しみください。

天神橋筋商店街は、ご存知の通り600店舗、2.6キロの日本一の長〜い商店街です。リそな前から1号線を挟んだ2丁目

の入り口の天神祭ゆかりの『お迎え人形』とともに、ウェルカムライブがお待ちしています。



●リそな銀行南森町支店ヨコ天神橋筋商店街入り口、地下鉄南森町3番出口ですぐ。

No./開演時間	バンド名/ジャンル/ひとこと/構成(人)
11:00 1	南努 ポップス さわやかなルックスと歌声が魅力のシンガーソングライター。事故による半年間の入院生活を乗り越え、さらに力強い歌になりました。盛り上がります! 1
30 2	きのしたあきら フォーク 『関西インディーズ界の化石!』は、まだまだやりませ!東日本震災復興支援ソング『みちのくの風』を聞いてください。おしゃべりも楽しいステージです。 1
12:00 3	キングフォーク田七 フォーク 昨年の天音デビュー以来、天神橋筋商店街近くの職場では、プチ有名人となりました。オリジナル曲でさらなるオヤジフォークソングを歌い楽しませます。 2
30 4	藍染ノスタルジー ポップス 歌は世に連れ、世は歌に連れ。この世の名曲をアコースティックでカバー、皆さんとともに楽しみます。元気がれそう!パワー感じるステージです。 2
13:00 5	エレベーターズ ポップス スングリムツクリ兄弟2人で『楽しいことだけやろうぜ!』をモットーに、歌ったり踊ったりしてます。オリジナル『天神橋筋商店街』をぜひ聞いてください。 2
30 6	瀬戸山智之助 ポップス レギュラー出演など積極的にライブ活動中。やさしく切ない歌声に、ステキな未来を予感します。 1
14:00 7	LOVE BANK ポップス 名古屋よりエントリー、ドリカムのコピーやオリジナルを个性的でパワーのある女性ボーカルが歌い上げます。心揺さぶられ、エネルギーももらえます。 2
30 8	BACK ROAD ブルース 京都在住のアコースティックブルースデュオです。シカゴ系のブルースを中心としたレパートリー、ブルース好きの心くすぐる選曲です。 2
15:00 9	オオザカレンジ keisuke ポップス 梅田茶屋町ロフト前『LOFT LIVE STAGE 2012』にレギュラー出演中、東京マンズツアーやラジオ出演など、とびきりポップな歌です。 1
30 10	まえおか ポップス 聴いている人が幸せになれる曲作りを目指して活動中、ハートフルなオリジナル曲を歌います。やさしいデュエットのハーモニーもフルートも心地いいです。 3

Mixiのコミュニティにて超話題の「メイプル・番だしダイエット!」

ただいま、1週間毒出しダイエット・マニュアルをプレゼント!

「バスソルトメイプル」にて検索!

maple
〒5440031 大阪市生野区鶴橋3-4-4
TEL06-6711-6899 Mail:maple@sea.zaq.jp

自然派ワインと肉料理
ハンバーグきしもと

大阪市北区同心2丁目6-19
TEL.06-6314-6382

●ディナー (不特定) 18:00~25:00
●ランチ 11:30~15:00

会社発展の全てをサポートします。

毎日巡回監査による指導、相談

1 戦略的計画

2 書面添付による税務、会計の品質管理

3 企業のリスクマネジメント

◆何でもご遠慮なくご相談ください。

高砂税理士事務所
大阪府豊中市新千里西町3丁目2-3 TEL.06-6832-8880
<http://www.tkcfnf.com/takasago/pc/>

音楽と花

耳で感動、目で感嘆、豊かな暮らしの二重奏



「鶴見はなぽーとブロッサム」は、月下美人をイメージしたシンボリックな建物。花と人の出会いと暮らしのにぎわいを創造する総合施設です。

第12回天満音楽祭
メイン会場(2011.10月)
OAP TOWER ENTRANCE 装飾

鶴見はなぽーとブロッサム

【大阪鶴見花き地方卸売市場】
株式会社 大阪鶴見フラワーセンター
株式会社 なにわ花いちば
株式会社 JF鶴見花き

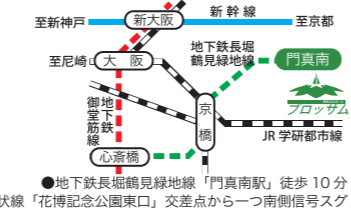

〒538-0031 大阪市鶴見区茨田大宮2丁目7番70号 TEL (06) 6913-4187 FAX (06) 6913-7714 <http://www.tsurumi-wfm.jp/>

《設立20周年》西日本旅行業協同組合

西日本旅行業協同組合はモンゴルを応援しています。
祝 日本モンゴル国交樹立40周年



旅行のご相談は安心の組合加盟旅行代理店まで
〒550-0002 大阪市西区江戸堀1-4-23 撞木橋ビル2F 電話：06-6225-5221 URL：<http://www.wj-travel.org> <http://wj-travel.com/> Mail：master@wj-travel.org

9 SDA大阪センター教会 クラシック&コーラス

map 雰囲気抜群! 教会ならではの生の音響効果をお楽しみください。

9 SDA大阪センター教会の礼拝堂には本格的なパイプオルガンで、雰囲気をかもし出しています。実力派のクラシックピアノ演奏や生声のコーラスをお楽しみいただいていると、心が穏やかに癒されるでしょう。

〒530-0043 大阪市北区天満2-2-10-201 <http://www.sdaosaka-ch.info/> 京阪電車/地下鉄谷町線「天満橋駅」東出口より徒歩5分

ますながピアノスクール

♪ソルフェージュコースも
あります

★楽しく音楽はじめてみませんか★

Aコース:30分 月4回
Bコース:45分 月4回
Cコース:60分以上 月4回 など

TEL・FAX 06-6357-0817
大阪市北区天満3-5-23 (天満郵便局向い)
masunaga-ekyt@nike.eonet.ne.jp SDAセンターに出演します。ぜひお越し下さい。



ヨーロッパブランド中心の品揃えのアイウェア専門店

Cazalino Optik

(カザリーノ オプティク)

大阪市北区紅梅町1-6 2F
(堀川小学校北側、1F美容室)
TEL:06-6353-7876

※本誌をご覧になり、ご購入の方に粗品プレゼント

自動車修理・販売

天満自動車工業株式会社

大阪市北区天満2丁目5-1
TEL.(06)6352-5301
FAX.(06)6352-0625

第13回 天満音楽祭を応援します。

北区仏教会

毎年8月15日精霊流し

No/開演時間	バンド名/ジャンル/ひとこと/構成(人)
11:00	ぶりりあんと・はーもにー コーラス 東淀川区の生涯学習コースとして、世代を越えて楽しく活動しています。今回初めてイタリア歌曲にチャレンジします! 演奏予定/小さな木の実、アマリッリ、オーソレミオ ほか 14
25	増永智子 ピアノ 親しみあるクラシック曲をお届けします。ステキなSDA教会で癒されたい方、ぜひお聴きください。演奏予定/リスト:愛の夢第3番 ほか
50	フローエ・フラウ・フレイテ リコーダー 身近な楽器リコーダーは、ルネサンス期のヨーロッパでは宮廷で貴族達が演奏して楽しんでいました。やわらかい音色のリコーダーアンサンブルを優雅な気分。演奏予定/クバツのソナタより、山の音楽家、チムチムチュー ほか 3
12:15	福島聖子 ピアノ ピアノのために編曲を多く手掛けた「リスト」にスポットを当て、華麗な編曲をお楽しみいただきます。演奏予定/ショパン:リスト:6つのポーランドの歌よりリスト=サンサンス:死の舞踏 1
40	ビクケン コーラス それぞれが歌を学ぶメンバーが、アンサンブルグループを結成しました。美しいハーモニーを目指してがんばります!演奏予定/Now in the month of Maying, Tonight, 小さな恋のうた ほか 4
13:05	Hideyuki Hashimoto ピアノ シンプルで美しい響きに導かれ、即興演奏とオリジナルを作品を中心にお届けします。ポストクラシカルを目指し香川県からエントリーです。演奏予定/2012年6月にリリースしたアルバム「earth」よりほか 1
30	Anna コーラス 2011年に武庫川女子大学専攻科を修了、在学中バップ研究会を結成卒業後バップの妻の名前をいただきAnnaを結成。JSバップを中心に歌うアンサンブルです。演奏予定/あなたの私に私は、Down by the Sally Gardensほか 5
55	下茂さやか ピアノ 迫力あるクラシックを、より楽しんでいただけるようトークをおまぜてお届けします。興味深いステージです。演奏予定/リスト:カンパネラ 1
14:20	松田桂子 トロンボーン 吹奏楽、オーケストラ、ジャズと様々なジャンルで活躍している楽器、トロンボーン。力強く、温かく、高貴さを感じさせる音色の魅力をお届けします。演奏予定/ライヒャ:協奏曲 1
45	合唱団 コーラス 「合唱を知らない人にも合唱の楽しさを知って欲しい!」を目標に活動中、結成3年目の和気あいあいとしたグループはただ今会員大募集中です!演奏予定/白鶴、Let it beほか 25

●演奏予定曲は変更になる場合があります。

中華料理 會元樓

飲み放題・食べ放題 (8名様より)

一品料理10品以上
お一人様2時間まで3,000円
17:00~23:00まで

〒530-0043 大阪市北区天満2-14-7グリーンハウス天満1F Tel:06-6354-6988



15 旧北天満小学校芝生広場 パフォーマンス&ワールドミュージック

map 芝生の上でくつろいで、お陽さまに見守られて、天音のリゾートステーションです。

15 2004年3月閉校した小学校の校庭を、2006年NPOと市民の手で芝生広場として再生、美しく開放感のある緑の庭が完成しました。

ハワイアンやゴスペルなど、みんなで楽しめるプログラムがいっぱい、笑顔もいっぱいです。

〒530-0022 大阪市北区浪花町14-6(地下鉄「天神橋筋六丁目駅」10番出口を出て徒歩3分)

No/開演時間	バンド名/ジャンル/ひとこと/構成(人)
11:00	MEETS フォーク 70年代のフォークを中心に活動中、結成1周年記念のエントリーです。女性ボーカルに男性のコーラスと口笛が重なって、MEETSの世界になりました。2
25	桜バンド フォーク 大阪市立桜宮高校1973年卒業の同級生3人組です。70年代のフォークソングを中心に、息の合った演奏が魅力。Youtubeも見てください。3
50	sora ゴスペル いろんな色に変わる、どこまでも大きく広がる、見ているだけで元気がなれ、癒される・そんなsoraの心を込めた歌であたたかいひとときを過ごしましょう。8
12:15	カヨ杉山とKAI PUA ALOHA ハワイアン カヨ杉山とKAI(海PUA(花)ALOHA(愛))です。ハワイアンウクレレ演奏は、いつだって南国の香りを運びます。知らぬ間に心に元気な力をもらえます。7
40	Mai kai lele ハワイアン AKIウクレレアンサンブルのメンバーが、心地よいウクレレサウンドを聞かせてくれます。ここは天音のパワースポット、エネルギーをもらいましょう!4
13:05	ココヘッドボーイズ ハワイアン 1998年、『桂三枝とココヘッドボーイズ』として活動をスタート。ハワイアンやポピュラーソングがレパトリー、伸びやかな波のような歌声に魅了されます。4
30	酔舞琉(ヨイマール) 沖縄音楽 酒好き、沖縄好きのメンバーが出会い、2009年に結成。ピギンのナンバーを中心に、沖縄の三線と賑やかな沖縄の歌が、おおいに会場を盛り上げてくれます。6
55	シエロ・ママチャ フェルコロレ 天音常連、働くオバサン!!4人組のフェルコロレ大好きグループです。広い空が目前に広がるような演奏がムード満点、とっても楽しみです。4
14:20	都島FLOWERS キッズダンス 都島を中心に活動中のキッズのチアチームです。アメフトの応援や大阪のイベントなどで、たくさんの人に出会い、元気を伝えています! 10
45	燦燦 ポップス 関西を中心に、胸にしみるボーカルとオリジナルをひたひた活動中。太陽の光が燦々と降り注ぐように、みんなを照らすような音を奏でたいと思います。3
15:10	Fitband フォーク 1955年生まれの同級生4人組のグループです。なつかしいフォークソングを中心にオリジナル交えて、おしゃべりも楽しく絶好調なステージです。4
35	楽歌生 ゴスペル 昨年天満音楽祭に向けて結成、その後本格的に活動を開始しました。はじまりの場所、天音で今年も歌声を響かせます。一緒に楽しんでください。6

ワガママな旅行ならば...

CARLS JAPAN

有限会社カールズ

〒541-0046 大阪市中央区平野町3丁目3番7号 ニューライフ平野町608号
TEL:06-6203-9111 FAX:06-6203-9131

ネパール家庭料理とタンドールの店

カンティプール

<http://www.kantipur.co.jp>

〒530-0023 大阪市北区黒崎町7-13
営業時間 AM11:30~PM3:00 PM5:00~PM10:00
定休日 月曜日(祝日の場合は営業、翌日休み) 第三日曜日
TEL 06-6359-3884 FAX 06-6485-2324

居酒屋大将

第13回天満音楽祭

JR 学研都市線鴻池新田駅 徒歩 30 秒
東大阪市鴻池町 2-1-7 Tel 06-6946-2554

祝第13回天満音楽祭

marc

マール 〒530-0041
大阪市北区天神橋4丁目1-3
TEL/FAX06-6353-0057
marc325@bird.ocn.ne.jp

事業案内

- オフィス賃貸(テナント募集 3階 25㎡6.3万円)
- ベトナム/ミャンマー 企業進出コンサルティング
- エコロジー商品等販売

MORI BLD

〒530-0044 大阪市北区東天満2丁目4番15号
Phone & Fax : 06-6356-7560
E-mail: mori-blb@wing.zaq.jp

営業時間: 17:00~24:00 定休日: 土日曜・祝日

居酒屋 ばかり

本誌をご持参の方へ
生ビール1杯サッパイ

〒530-0037 大阪市北区松ヶ枝町5番2号
TEL06-6357-0184

まるもさん・いなださん・うらたさん・
たかいさん・いしださん・はしもとさん・
やまださん・かたぎりさん・こたにさん
ご協力ありがとうございます。

4 宝珠院 アコースティックポップス

map

4

P.24~25

曼荼羅が見つめるステージを、畳の上でくつろいで楽しめます。

歴史のある天満の寺町のお寺のライブ会場では、ありがたい曼荼羅に守られた、くつろぎのステージをお届けします。のこぎ

りやアコーディオン、ギターの色に包まれた、心地よい時間をお過ごしください。



●宝珠院：大阪市北区与力町1-2、OAPタワー前、寺町通

～各種紙袋・ポリ袋・紙ケース・各種封筒製造並販売～

コウダ製袋所

電話 (06) 6358-5871 (代表)
FAX (06) 6358-5872

〒530-0038 大阪市北区紅梅町4番1号

北区

尾辻歯科医院

尾辻 淳

大阪市北区本庄東1丁目1番10号
RISE88ビル1F
TEL・FAX 06-6359-2665

タイホー通信工業株式会社

大阪市平野区瓜破2丁目2-3
TEL: 06-6702-2311

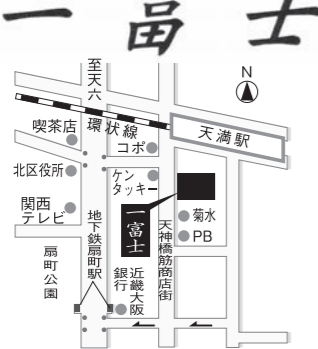

〒530-0041 大阪市北区天神橋4丁目4-11
Tel.06-6351-9641

5 明福寺 ポップス with Piano

map

5

P.24~25

グランドピアノを中心に、ステキでポップな歌をたくさんお届けします。

定期的上演される楽しく仏事を学ぶ、『浄土宗落語』の会や、コーラス教室など、門戸を解放したお寺で、元気で迫力のあ

るステージをどうぞお楽しみください。



●明福寺：大阪市北区同心1-10-15 (与力町グランド近く)

No/ 開演時間	バンド名/ジャンル/ひとこと/構成(人)
11:00	のこぎり定食ヒマじろう のこぎり音楽 アニメソングやつかしい昭和のポップスを、ユルユルと楽しく演奏します。鼻笛ひでじろう、のこぎり奏者のヒロNなど興味津々のステージです。 4
25	Amaryllis ゴスペル 協力的な夫を持つ!?おしゃべりな女性6人の元気でハッピーな歌声をお届けします。ゴスペルやポップスなど大好きな歌を楽しく歌います! 6
50	tiramisu ゴスペル おいしいティラミス...その名前は元気になるお菓子という意味だとか、パワーいっぱいこの歌声を聞けば、漲るエナジーが溢れ、元気がもらえます! 6
12:15	かま哲ちゃん ポップス 日常生活を、サイケデリックで表現、迫り来るのこぎりの音色は怪しくもカラフルです。「天満の哲」がお届けする不思議ワールドです。 4
40	デン☆レミー ポップス 土佐の高知からのエントリー、「高知の熱い風」を学生時代を過ごした天満の町に再び吹かせます。古い友達よ、今年も天満に集合、盛り上がりよう!! 3
13:05	アーダコーダ フォーク ギターとミニアコーディオンの、レトロ感のあるサウンドで、なぜかせつなくブルーソー、シニユルも漂う、独特の世界を歌います。 2
30	岩本恵里 ポップス 双極性障害を煩う故の感性は、心で歌い心で語る力強いシンガーソングライターを生み出しました。あなたの心にダイレクトに響く唄に、元気をもらえます。 1
55	丘本浩一 ポップス ガットギターと歌と身ひとつで、どこへでも飛んで行きます。甘いウイスキーパロイスに甘く揺れる空気が心地よい、そんなひとときを約束します。 1
14:20	AIW 88 ポップス サウンドプロデューサーの林彰人と、ギターボーカルの池田昌也によるアコースティックユニット。生きる喜びを素直に歌い上げ、希望を見せてくれる力のあるライブです。 2
45	Rasa ポップス 60s, 70sのロック、ポップスに影響されたバンドSAMOのギターボーカルを経て今春ソロ活動を開始、幅広いジャンルの音楽を吸収してさらに飛躍中です。 1
15:10	みーるバンド ポップス 東大阪の心のリハビリセンター「みーる」に集まった音楽好きによるバンドです。心の壁を越えて、音楽で一体となった歌を届けたいと思います。 4
35	ミルクウェイ ポップス 練習時間より飲んでる時間が長いかも! 6, 70年代のアメリカンフォークを中心にお届けします。オヤジの中の紅一点、バイオリンが心地いいです。 6

天音ライブレポート 大募集!!

- 天音であなたが見たライブの感想を教えてください。
 - 演奏に感動した! スタッフのがんばりを見た! 会場の雰囲気よかった! などなど...もちろん悪い点や改善点のアドバイスもぜひ、お願いします。今後の参考にさせていただき、ステキな情報は、天音のホームページでご紹介させていただきます。出演者の方からのご意見もお待ちしております。レポートは自由に書いていただき、天音事務局へ郵送かFAXで送ってください。メールでもOKです。
 - 投稿いただいた方の中から抽選で粗品プレゼントします!
- FAX.06-6358-1040 E-mail: info@ten-on.jp

No/ 開演時間	バンド名/ジャンル/ひとこと/構成(人)
12:00	大村みさこ ポップス 関西を中心にピアノの弾き語りで活動中の、シンガーソングライター。心情を描く詩をキュートな声で聞かせてくれます。 1
25	PORT OF CALL ポップス オリジナル曲のほか、つかしい唱歌もカバーしています。映像の浮かぶまっすぐなボーカルの声に魅了されます。 3
50	萩原可奈 with MONKEY ポップス 日米韓など世界のグッドメロディーを歌います。実力ボーカリストとすぐ腕ピアニストMONKEYのデュオが、天音に初参戦してくれました。 2
13:15	Buono 2633 昭和歌謡 時空を超えた絆で繋がった高校の同級生たちが、毎回つかしい昭和歌謡を演奏、今回はシャボン玉ホリデーのテーマにチャレンジしてくれる楽しいステージです。 4
40	スピカ ポップス とびきりのチャーミングな女性デュオです。ひとりでも多くの方に聞いていただきたいため、フットワークは抜群、高知からの参加です。 2
14:05	Milky Way コーラス 誰でもで存知の曲を、楽しくハモって活動中です。聞いているうちに心がウキウキしてきます。広がる星空のように、キラキラ輝くコーラスグループです。 10
30	M.A.T.S. ジャズ キーボーディスト3人という珍しい編成で幅広く活動中です。ジャズに、元気いっぱい音楽の楽しさと可能性をアピールしています。 3
55	バムクーヘン ポップス 東京で活動中の、アコースティックオーガニックバンドです。目指しているのは『みんなのうた』、自然体で楽しんでください。楽しいライブです。 1
15:20	THE SOUTHERN HARMONY ポップス 2004年の結婚を機に活動開始、関西、東北、奄美大島と年間50本のライブを行っています。最小限の編成とは思えない熱いライブは必見です。 2
45	上岸芳子 ポップス 「クラシックのピアニスト」から表現の幅を広げ、幸せな気分になさしてくれる包容力のあるサウンドとやさしき溢れる歌声が魅力の、ステキな弾き語りプレイヤーになりました。 1

長崎芳壽豚と長崎野菜
名物たなき **くち**
FM802 堀川小学校 JR東武線 大阪天満宮駅
1号線 京阪国道 東天満
南森町交差点 商店街 地下鉄南森町駅 大阪天満宮
TEL.06-4801-0999 11:30~15:00/17:00~24:00
大阪市北区東天満2-9-3南森町オーパスビル1F **くち** ぐるなび検索

Professional sound provider
P.A 業務 / 機材レンタル / システム設計
「マイク1本からドームコンサートまで...」
MSI JAPAN 大阪は、お客様のニーズに合わせて、
確かな知識と技術でサポートしています。
MSI JAPAN OSAKA CO.,LTD. <http://www.msi-japan.com>
〒664-0002 兵庫県伊丹市荻野6-48-2
TEL:072-778-1871 (代表) FAX:072-778-0277
E-mail: msiosa@msi-japan.com

介護についての御相談 **無料**
〈介護保険相談所〉
後楽園ケアセンター株式会社
0120-280-271 又TEL.06-6351-0271
大阪市北区長柄東3丁目2番2-101

本出診療所
内科、外科、胃腸科
本出 肇
〒530-0035 大阪市北区同心1丁目8番3号
TEL 06-6353-0012 FAX 06-6353-4724

6 専念寺 アコースティック with 個性的な楽器たち

map

6
P.24~25

雰囲気のある本堂のナチュラルな音響効果が、魅力の会場です。

歴史に埋もれてしまった『梵響座(ぼんぎょうざ)』という聲明(しょうみょう)を復活させようという活動をはじめなど、アグレッシブ

なお寺のナチュラルな音響効果に似合う楽器や歌ものを集めました。

●専念寺：大阪府大阪市北区同心 1-1-5、OAP タワー前、寺町通東

No/ 開演時間	バンド名/ジャンル/ひとこと/構成(人)
12:00	まったり会 ギター ギターの神様神尾コタローにインスパイアされたギタリストたちの、瑞々しくもまったりとした、心地よいひとときをどうぞ。出演は、酒井政浩/原田隆司/高橋美/高尾久美子/ケイさん/ピーちゃん 5
50	スインギー フォーク 驚くほど多彩なウクレレのサウンド表現にびっくり感動です。ジャズをベースに、ちょっとブルージーでスイングしたウクレレの弾き語りです。 1
13:15	どっちもどっちも ポップス ちっちゃくてかわいくてステキな楽器、ウクレレとボカルの女性デュオです。ウクレレ同様チャームなお姉様おふたりの歌声はとびきりです。 2
40	SIG 沖縄ポップス 日本人心をくすぐりまくる、情緒的かつつかしさを覚えるステージです。圧倒的な存在感のある歌声は観客の心をワン掴みです。 1
14:05	けんはもとりお♪ ハーモニカ 鍵盤ハーモニカのトリオです。素朴なようである、奥深いその音色に空気がゆったりほのほのします。愛と夢を運んでくれるサウンドです。 3
30	Coquettish Kayo Band ポップス ウクレレ、ギター、ベースのトリオです。心地よいハーモニカも聞き所。大阪アメリカ村などでライブ活動中、優しいサウンドの影に熱い物を感じます。 3

No/ 開演時間	バンド名/ジャンル/ひとこと/構成(人)
14:55	東郷誠 ポップス 大阪を中心に活動中のシンガーソングライターです。ギターに乗せた歌声にはストーリーを語っているかのような表現力と説得力あり、聞いてください。 1
15:20	奏でいあんず 雑種とジャンパ 多彩な表現で世界を広げるパーカッションを背景に、不思議な魔法のような笛の音色が、知らぬ間にラビリンスへ誘ってくれます。 3
45	梵響座 ぼんぎょうざ 聲明 専念寺恒例、浄土宗の有志僧侶「魚山大原流系聲明愛好会「梵響座」」によるありがたく、迫力満点の“聲明”をご披露いたします。



27 天三おかげ館 総合インフォメーション(飛び入り参加可)

map

27
P.24~25

今年も天音のインフォメーションセンターとして開放。参加者のみなさんとのふれあいのスペースです。

天音の会場は、巨大です。どこへ行こうか迷ったら覗いてみてください。また、楽しいライブを見て自分も歌いたくなった方、歌うチャンスを探している方、歌い足りない出

演者のみなさんも!天音でおなじみの「娯楽談話室」が、あなたの飛び入りをお待ちしています。天音の歌姫こと「京子BAND」のスペシャルライブもあります!



●天三おかげ館：大阪市北区天神橋3丁目5-15(天神橋筋商店街内/地下鉄扇町駅徒歩6分、南森町駅徒歩6分)

事務用品・OAサプライズ・オフィス家具

有限会社 文丘堂

〒530-0041 大阪市北区天神橋3丁目9-13
TEL (06) 6351-5677 FAX (06) 6351-7516

いちまる
1CH1
大阪市北区天神橋 2-3-26
ドゥマン梅田 1F
06-6353-1040

天神橋筋商店街
JR 天満駅
扇町駅
南森町駅
国道1号線

はなれ
hanare
大阪市北区天神橋 3-11-7
サンアールビル 1F
06-6881-5539

お魚屋の店 季節料理

松留

ホールスタッフ募集 ★女性も働きやすいお店です。18:00~22:00 時給1,000円 ▶まずはお気軽にお電話ください。

おいしい季節の料理と 地酒でお待ちしております。(スタッフ一同より)

〒530-0041 大阪市北区天神橋2丁目1-18 電話06-6358-3350

お買い物ご飲食は天神橋1・2・3丁目商店街へお越し下さい。
Let's go to a pleasant shopping center.

天神橋筋商店連合会は 天満音楽祭を 応援しています。

That there is new discovery.

天神橋筋 123

<http://tenjin123.com/>

11 OAP桜広場 ワールドポップス

map 上質でワンランク上のセンスを感じる、とびきりおしゃれなライブ会場です。

11 P.24~25 大川のほとり、緑や風を感じる居心地のいい会場では、ジャズやゴスペル、ポップスをゆったり楽しんでいただけます。ひと味違うポップセンスのあるグループをチョイスしました。

●OAPタワー桜広場：〒530-0042大阪府北区天満橋 1-8-30(OAPタワー北東側に位置する円形広場)

水都おおさか 森林の市2012

大川端で森林浴! 木にさわっておそんでたのしんで

人気の木工・体験コーナー
ふるさと産品即売会
スタンプラリーで景品 Get!
街に森がやって来る!!

10/7 日曜日 10:00~16:00

<場所> 近畿中国森林管理局 毛馬桜之宮公園

「水都おおさか森林の市」実行委員会
(事務局) 近畿中国森林管理局 指導普及課
TEL: 06-6881-3484 FAX: 06-6881-3564
http://www.rinya.maff.go.jp/kinki/koho/event/morinoichi

自動車整備技術コンサルタントの心と 国家一級自動車整備士の技術で

株式会社 八倍モータース

近畿陸運局指定民間車検工場
Automobile Repering Factory
大阪市北区同心2丁目15番26号 TEL.06-6351-4118 (代表)

城東区 医療法人

藤崎歯科医院

藤崎卓志
大阪市城東区関目2丁目1番1号 アビタ山本ビル1F
TEL(06)6932-1072 FAX(06)6932-8850

16:00 大阪府警察音楽隊 吹奏楽

演奏活動を通じて、交通安全や各種防犯対策などの広報活動を行っています。年間200回を超える演奏活動、クラシックからポップス、童謡までジャンルも幅広く、多くの方に楽しんでいただけたら幸いです。活動で、市民の皆様の架け橋となっています。

13 扇町総合高等学校B会場 アコースティックポップス

map ポップスやフォークなどの実力派が勢揃い、楽しめるプログラムで充実のステージです。

13 P.24~25 大正12年開校の歴史と伝統のある北区唯一の公立高校が会場です。現役高校生ボランティアが進行や案内で大活躍しています。楽しめる1日を過ごせるレベルの高いステージが目白押し、飽きさせません。

●扇町総合高等学校：〒530-0037大阪府北区松ヶ枝町1-38(OAPタワー西南)

No/開演時間	バンド名/ジャンル/ひとこと/構成(人)
11:00	メイプルサウンズジャズオーケストラ ビッグバンド ジャズこそが青春なりの合言葉に音楽好きが大集合、天音のオープニングを飾る常連名物ビッグバンドです。今年もステキなステージをお届けします。 19
20	nana フォーク 青春の痛みや喜びを、変わらぬ熱とやさしさで歌ってくれます。じっくり、ゆっくり、胸に迫るnanaワールドを楽しみましょう! 2
40	Alfastick R&B アコースティックスタイルで、R&Bをお届けします。関西のバーやレストランなどでライブ活動中、新しい可能性をいっぱいあきらめず、3
12:10	Rasa ポップス 60s, 70sのロック、ポップスに影響されたバンドSAMOのギターボーカルを経て今春ソロ活動を開始、幅広いジャンルの音楽を吸収してさらなる世界が広がりました。 1
30	オオママジユン ポップス シンプルで素朴なメロディーと、ゆったりまったりとした柔らかな歌声は、小さな生活に寄り添う切なさややさしさに溢れています。 1
調整時間 15分	
13:05	林真二郎 with Joyful Heart ゴスペル シンガーソングライター林真二郎と放方ベースに活動するゴスペルグループのジョイントステージです。厚みのあるコーラスとダンスブルなリズムがおしゃれなひとときです。 12
25	スピねこ ゴスペル 若さをウリにしてきたスピねこも、これからは大人の階段登ります!!まだまだフレッシュなパワーいっぱい、クワイヤは、食い気より色気溢れる楽しいゴスペルをお届けします。 10
45	ヒトリバンケット ポップス アメリカンフォーク、アイリッシュトラッドなど様々な影響を受けながら進化する『ひとりの宴』。今回はピアノ・トランペットとのデュオでお届けするおしゃれでオリジナルな世界をお楽しみください。 2
14:05	ひろたうた (from ホテルクロエ) ポップス ホテルクロエというバンドのボーカル&ギターを担当、スモーキーな声とセンスのいい演奏がステキな雰囲気を作り出し、甘い息が飛び出します。 1
25	ray・G with ken・G フォーク 唄いたいray・Gとロックギタリストのken・Gが織りなす、愛と平和のメッセージングを、心を込めて歌います。 2
調整時間 15分	
15:00	カーテイズ ポップス 高校時代に知り合った同級生男性デュオ。透き通るさわやかなアコースティックサウンドは各地で定評があります。心地よく洗練された歌とギターをお届けします。 2
20	G.T.II. ゴスペル 圧倒的に女性が多いゴスペルシンガーの中で、2011年、クワイヤの欄を越えて男性だけのゴスペルグループが誕生!ズリリとパンチのあるゴスペルをどうぞ! 12
40	酔舞琉(ヨイマール) 沖縄音楽 酒好き、沖縄好きのメンバーが出会い、2009年に結成。ビギンのナンバーを中心に、沖縄の三線と賑やかな沖縄の歌が、おおいに会場を盛り上げてくれます。

No/開演時間	バンド名/ジャンル/ひとこと/構成(人)
11:00	Goodtea's ポップス ギターとピアノで奏でるおしゃれポップスデュオ。ティータイムのようなおいしいステキなゆったりした時間を、きれいな歌声でお届けします。 2
25	あきいちこ ポップス オリジナル「Beautiful Days」が東海TV「イイこと」のテーマソングとなるなどポップでリアルな世界観が共感を呼び、各地で話題になっています。スター性のある華やかなステージに期待が高まります。 4
50	ひろたうた (from ホテルクロエ) ポップス ホテルクロエというバンドのボーカル&ギターを担当、スモーキーな声とセンスのいい演奏がステキな雰囲気を演出し、甘い息が飛び出します。 1
12:15	新生wonder drug ポップス 聞き慣れたポップや懐かしい歌謡曲など、レパートリーの幅も広がりました。スイートなボーカルにソフトなハーモニーが心地良いステージです。 4
40	桃香 ポップス 11才の小学5年生です。歌手を目指して音楽活動をしています。かわいいのに力強い、クオリティの高いオリジナルを歌ってくれます。期待スペシャル大! 1
13:05	La Sierra Venus ロック 国内外、ジャンルを問わない精力的な音楽活動中です。今年も2人で熱いロックを炸裂します!レベルの高いロック魂感じます。 2
30	笹野雅之 ロック 甘い歌声が魅力、関西で活動中の弾き語りアーティストです。人が好き、出合いを大切に、分け合ってステキな人生を過ごしましょう。ステキなライブです。 1
55	MYJ(ミヤジ) ポップス 大阪ミナミを中心に活動している等身大シンガーソングライター。ネクラで女々しい男子の気持ち?がキャッチーなメロディーに乗って、知らず知らず共感。 1
14:20	崎人樂園 ロック オペラ座の怪人ことベースボーカルの『燐夢』とギターはTSUYOSHIの怪しくも華麗なるプログレッシブなステージは、見るべき華やかさです。 2
45	Kaz Bon Jovi and Friends ロック 『ボン・ジョヴィ』を愛するアコースティックユニットです。本家のロックスピリッツを表現、本物を感じていただけるようなライブを目指します。熱い! 4
15:10	The TEA CLUB ポップス みんなで作り上げていくこの天音が大好きです!と今年もエントリー(アガトウ)新たなギタリストが参加してパワーアップ!上質なポップスバンドです。 4
35	♪ 娯楽談話室 ♪ フォーク 愉快的仲間が集まれば、どこでもいつでも楽しくなっちゃう天音の名物バンドです。一緒に歌って楽しいひとときを過ごしませんか?参加をお待ちしています!! 8

信頼の技術者集団

清興電気株式会社

電気設備設計・施工
本社●大阪市北区紅梅町3-21 清興ビル2F 〒530-0038
TEL.06-6358-3941(代) FAX.06-6358-3943
E-mail:hinaco@sp.manekineko.ne.jp
機材倉庫●大阪市中央区東高麗橋2-29
同心倉庫●大阪市北区同心1丁目3-19

個人の感性を重視し、より質の高いヘアデザイナーを養成

大阪中央理容美容専門学校

厚生労働大臣指定/組合立
〒530-0042 大阪市北区天満橋 3-4-28 (JR天満駅より東へ徒歩7分)
TEL 06-6358-0961 http://www.osakacyuoko.ac.jp

募集学科
【昼間課程/2年/4月入学】 【通信課程/3年/10月入学】
理容科/70名 美容科/80名 理容科/70名 美容科/80名

http://www.e-tenmaya.co.jp
e-mail:kaiya@e-tenmaya.co.jp

TENMAYA SHIGYOU

これからも新しいステージで的確な対応ができる商品群を提供します。

天満家紙業株式会社

代表取締役 海家聖雄
営業本部
〒536-0014 大阪市城東区鴨野西4丁目8-8
TEL06-7220-7715 FAX06-7220-7717
本社
〒530-0043 大阪市北区天満2丁目12-1



Live map

第13回 天満音楽祭 2012 10.7 SUN

入場無料

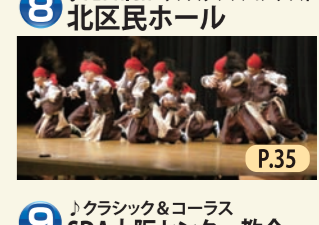
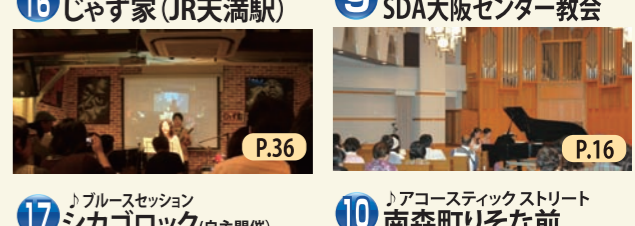
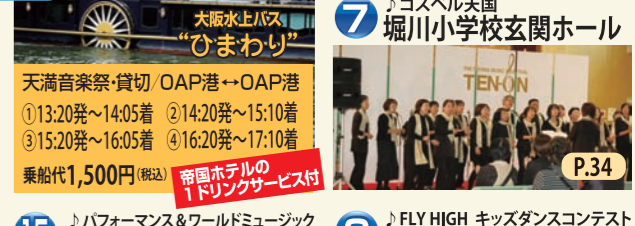
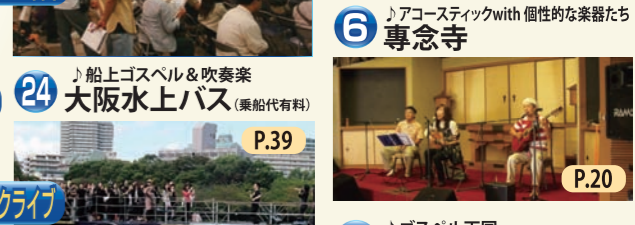
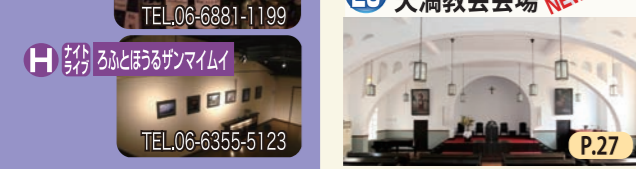

- ### 天満音楽祭 ナイトライブ 10/6(土)
- 〈自主開催店舗〉
ライブチャージ一部有料、ドリンク有料(要予約)18時より
●詳しくはP.40-41をご覧ください。
- A** フラットフラメンコ TEL.06-6363-2540
 - B** シカゴロック TEL.06-6354-3255
 - C** ガゼボ(ラッパ演奏) TEL.06-6261-0628
 - D** いんたーぶれい8(西天満) TEL.06-6363-4388
 - E** じゃず家(JR天満駅) TEL.06-6377-1130
 - F** ebony(鶴野西) TEL.06-6969-2078
 - G** KENNY'S UP TEL.06-6881-1199
 - H** ろひとほるザンマイイ TEL.06-6355-5123

バス時刻表 (会場間の所要時間は2~4分)

時	No/停留所	分	No/停留所	分
10	1 OAP	00 30	7 堀川小・BBB	14 44
10	2 音太小屋	04 34	8 滝川公園	17 47
10	3 天六	06 36	9 天満教会	20 50
10	4 JR天満駅	08 38	10 フジハラ	22 52
10	5 ニッコウ	10 40	11 SDA	24 54
10	6 制服のノムラ	12 42	12 OAP	28 58

【メイン会場OAPタワーへのアクセス】 大阪市北区天満橋1-8-30
 ◎電車を利用
 ●地下鉄・南森町・扇町から徒歩各10分
 ●京阪・天満橋から徒歩10分
 ●JR天満橋から徒歩15分
 ●JR・桜ノ宮から運八橋、渡って徒歩5分
 ●JR・天満橋から徒歩7分
 ◎シャトルバスを利用
 ●JR大阪駅西側高架下→帝国ホテル 8:05~21:45/10分~20分
 ●開業所要時間約15分
 ●(無料)帝国ホテルとOAPタワーは隣接

※本イベントの内容・時間等は予告なく変更する場合があります。ご了承ください。

14 フジハラビル アコースティックセレクション

map

14

P.24~25

味わい深いレトロなビルで、こだわりのサウンドをお届けします。

大正12年生まれレトロなビルは、大正ロマンを感じさせるスクラッチタイル貼りの美しい外観で、ドラマのロケ撮影にも使われました。

たくさんのアートで飾られ、ワクワクが止まらない詰まった宝箱のようなビルの地下ホールで、こだわりのサウンドをお楽しみください。

●大阪市北区天神橋 1 丁目 10-4



No/ 開演時間	バンド名/ジャンル/ひとこと/構成(人)
12:00	Repos (ルポ) トンバトロー 結成3年目のギターとボーカルの男女デュオです。フランス語で安らぎや癒いの意味をもつReposの名のように感じてもらえるようなステキな歌を歌います。 2
25	moca コスベル 2人で作るハーモニーに初挑戦、ドキドキが聞こえてしまおうですが、歌える喜びと感謝を胸に、心に残るハーモニーをきっとお届けします。 2
50	愛リッシュ☆Harp アイリッシュ 音楽大学の声楽科を卒業後、ピアノと声楽を教えています。数年前アイリッシュハープと出会い魅了されました。癒しの音色をお聞かせください。 1
13:15	OTO ポップス ジャンルにこだわらず、いろいろな曲をトランペットで演奏します。その音色はまさに歌声のように、心に伝わります。 1
40	Mistral Wind ポップス 結成3年目のアラフォーアコースティックユニットです。誰でも知っている懐かしい曲を、感動的な透明感のあるコーラスワークでお聞かせします。 3
14:05	CEREZO Y CEREZA ジャズ スタンダードなポップス、ジャズの曲を、ウクレレと鍵盤ハーモニカで演奏します。かわいく、ぬくもりのあるサウンドでリラックスしてください。 2

No/ 開演時間	バンド名/ジャンル/ひとこと/構成(人)
14:30	NANIMENCOS・ほこあほこ フラメンコ音楽 フラメンコの音の楽しさと難しさに魅了されてグループを結成。音楽としてフラメンコのドラマ性や楽しさを奏でられるよう日々練習に励んでいます。 4
55	竹花 ベースとボーカル フレットレスベースとボーカルだけのデュオ。暖かみと厚みのあるベース音が澄みきった歌声をやさしく包み、柔らかいオリジナルの世界が広がっています。 2
15:20	メオマサヒロ&のぶりん フォーク オリジナル、カヴァー曲ともに個性的な音作りを心がけ、実力派ボーカル、『メオマサヒロ』の歌声が、ロマンチックを感じるステキなサウンドを生み出しています。 2
45	double S ソウル ギターとボーカルという最小編成で、ファンクやソウルなどのブラックミュージックなどを演奏します。センス抜群のアレンジとボーカルは聞き逃しません。 2
16:10	Pastime with Good Company 中世ヨーロッパ 実力派ミュージシャンの二人が、中世ヨーロッパからルネサンス期の音楽を、アイリッシュハープ、シトールなどの楽器で奏でるユニットです。必見、必聴! 2
35	conjunto de sabores クラシックギター バロックを中心としたクラシックに主軸を置きつつ、ジャズやポピュラー、唱歌など、楽しんでいただける曲を演奏します。心地よいギターの音色は最高です。 6

25 天満教会 アコースティックwith Piano

map

25

P.24~25

美しい礼拝堂で心安らぐ時間を。感動の歌声やハンドベルの演奏が響きます。

疲れたもの、重荷を背負う者に安らぎを与えられる場所で、まさに癒される一日をお届けします。初会場に、天音エントリー

のとびきり美しいサウンド集めました。どんな世代の人の心にもきつと、感動を与えてくれます。

●〒530-0045 大阪府大阪市北区天神西町 4-15 <http://homepage1.nifty.com/temma/>

No/ 開演時間	バンド名/ジャンル/ひとこと/構成(人)
13:00	天満教会ハンドベル ハンドベル 天満教会はハンドベルの音色の響く教会です。ここではいつもたくさんのグループが練習していますが、今回はスペシャルステージ!全員集合で天音に参加します! 7
14:00	ベルフルズ トーンチャイム 天音の常連、やわらかい響きが魅力の美しい音色の楽器トーンチャイムを、息の合った演奏で聞かせてくれるグループです。夢見心地のひとときです。 4
30	Pastime with Good Company 中世ヨーロッパ 実力派ミュージシャンの二人が、中世ヨーロッパからルネサンス期の音楽を、アイリッシュハープ、シトールなどの楽器で奏でるユニットです。必見、必聴! 2
15:00	Vocal POET コーラス 「People of the Earth Together」の頭文字を違ったPOET(詩人)を名称に、オペラ合唱曲からクラシック、世界の民謡などに挑戦。中、合唱と朗読の見応えのあるステージをお楽しみください。 14
30	大阪女学院OG合唱団エトワール コーラス 大阪女学院の中高時代の聖歌隊OGが卒業後7年が経った今、再び歌う喜びを味わおうと結成しました。歌声も笑顔も当時のままの輝きです。天音が初舞台、応援してください。 8
16:00	ラボレムス フォーク 「古今東西の美しい曲を美しく紡ぎ出す」をコンセプトに活動するアコースティックユニットです。ロマンチックなソフトボイスに存在感のある演奏は必聴
30	Bicerin コスベル 毎年の天音のステージを楽しみに活動中のごきげんなコスベルグループです。今年は新メンバーも加え、さらにパワーアップした歌声をお届けします。 9

日本キリスト教団
天満教会
創立1879年

おかげさまで本年7月現教会堂保存・改修竣工しました。

新しく甦った教会堂は第13回天満音楽祭開催当日の会場として皆様のお越しをお待ちしております。

〒530-0045 大阪市北区天神西町4番15号
TEL.06-6361-6767 FAX.06-6361-9897

地球を守る植物油を売る会社
工業用植物油・石油化学品
コスモ油化株式会社
広報担当 竹内純一

本社 〒530-0035 大阪市北区同心2-13-1
TEL.06-6351-3025 FAX.06-6351-3086
www.cosmoyuka.co.jp

役割
保険の**意味**をもっと知ってください。

『あなたに保険は必要ですか?』
保険を考えるとここから始まります。

お客様の最適な保険をコーディネートします
総合保険代理店
パグゼス株式会社
PAXES CO.,LTD
代表取締役 笹野 哲則
E-mail-sasano@paxes.net
URL—http://www.paxes.net

口大阪本社
〒540-0012 大阪市中央区谷町3-4-5 中央谷町ビル7F
TEL.06-6945-5750 FAX.06-6945-5760

口東京オフィス
〒175-0083 東京都板橋区徳丸4-25-21
TEL.03-5922-1070 FAX.03-5922-1090

私達は、保険のプロであるがゆえに保障の大切さもお金の大切さも充分理解しています。
お気軽にご相談下さい。



UCHIDA
Photography. since 1871

お宮詣り・七五三・成人式・ご家族の記念写真は、
内田写真株式会社

〒530-0041 大阪市北区天神橋2丁目1番58号 Phone 06-6351-5561 HP <http://www.uchida-photo.com>



イベント企画・制作
ライブハウス・ギャラリー運営
アーティスト育成
アーティストプロモーション

インディーズのアーティストのライブブックングを中心に、スタジオリハーサル、アート、パフォーマンスetc.色々な企画を考える実験空間! 出演者募集中! <http://www.vi-code.com/>
大阪市北区中津 3-1-19 tel.06-6371-6559

Live Space Vi-code / 中津



イベント企画・制作
ライブハウス・ギャラリー運営
アーティスト育成
アーティストプロモーション

東京: 東京都目黒区青葉台 1-30-8
tel.03-3710-1138
大阪: 大阪府吹田市内本町 3-19-30
<http://www.msi-japan.com/nacode.html>

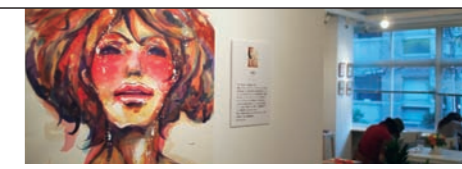

イラストや現代アートを中心に、様々なジャンルの作家&作品と出会うアートギャラリー。クラフト系物販や音楽イベントもときどき開催。 <http://www.art-cocktail.net/>
大阪市北区天神橋2丁目北1-1 久徳ビル2F tel.06-6358-0158

ART COCKTAIL / 南森町

23 大阪ステーションシティ「時空の広場」天音スペシャルコレクション

map 天音の特別出張ステージ、楽しく幸せな、天音の空気と気分をお裾分け!

天満からはちょっと離れたJR大阪駅。昨年のリニューアル後も、大阪の玄関口として益々活気が溢れ、人々と時間が行き来する時空の広場で、天音のお裾分けライブをお届けします。楽しい天音の空気をそのままに、ワクワクのステージでお待ちしています。

●JR大阪駅・大阪ステーションシティ 5F、時空の広場、「金の時計」エリア。

No./開演時間	バンド名/ジャンル/ひとこと/構成(人)
11:00	合唱団ブレイミア コーラス ブレイミアとは、ロシア語で「時代」、同時代に生きる自分たちの気持ちを大事に曲作りに取り組んでいます。世界の民謡からロックナンバー、ポップスなどなどレパートリーも幅広いですが、日本語で歌う事にこだわっています。 10
25	猿BIRD西梅田Choir コスベル 天音に参加しているコスベルクワイヤの中でも、明るくファンキーなステージでは定評があります。ヒップホップも取り入れ、思わず一緒に歌いたくなります。ライブ観を楽しく、間違いありません!ファンキーなモンキーです。 9
50	Clap Stomp Swingin' スイングジャズ 2010年結成、誰もが歌い踊り楽しんだ、古きよき時代のスイングミュージックをベースにした小粋でハッピーなライブパフォーマンスが話題。今春1stアルバムを発表、フラッパーガールが踊り出す、最高のステキなひとときをどうぞ。 3
12:15	TKF ポップス 関西で活動中のエンターテインメントバンドです。その場の空気を満たす柔らかいサウンドが魅力の、実力派です。 6
40	藤原弘堯バンド式 ポップス 一見男性的な雰囲気とはうらはらに、男気溢れるシンガーソングライター、強者メンバーとのバンドスタイルでさらにエモーショナルなステージをお届けします。キャッチーなメロディーが忘れられなくなります。 4
13:05	新井深絵 & 宮川真由美 ソウル 受賞経験のある実力派ふたりが優しく包み込む音楽を奏でます。心にグングン入り込んでくるボーカルのステキ過ぎ、ずっと聞いていたいです。 2

No./開演時間	調整時間	バンド名/ジャンル/ひとこと/構成(人)
13:45		大阪音楽大学ダンスパフォーマンス・コース ジャズダンス 2012年より開設されたダンスパフォーマンス・コースの在校生とミュージカルコースのOGが繰り広げる、繊細な感性と鍛え抜かれた肉体を駆使した、華麗で芸術性に富んだダンスをお楽しみください。 10
14:10		楽しみ隊 (YANOMAN & PONCHAN) ポップス 天音のテーマソング「TENMA MUSIC FESTIVAL」やイメージソング『環状線に乗って』の作者である矢野あきらとキーボーディストPONちゃんのユニット。昨年リリースしたCD収録曲の『なかまはたから』『鳥になれたら』は新作童謡コンクールでグランプリ、準グランプリ獲得。大人も子供も楽しめるスペシャルステージです。 2
35		Groovy Hunters アリッシュ音楽 天満音楽祭を目指し、新たに結成したアメリカンフォークバンドです。オーバーフィフティの男性メンバーの美しいハーモニーに感激、耳になじみの曲もあって、楽しいひとときが待っています。 6
15:00		ゆづりやき アリッシュ音楽 京都や大阪を中心にアリッシュジャズやイベントなどでライブ活動中。アリッシュサウンドにオリジナルを交え、切なく美しい心かすようなアリッシュチューンは、なぜか懐かしさを感じるサウンドです。 2
25		松本誉臣 ポップス 音楽活動の地、映画制作や演劇音楽などを手掛けるマルチアーティスト。オリジナル曲「さいはてたい」がテレビ朝日でドラマ化されるなど、才能豊か。圧倒的な存在感のあるボーカルは、インパクト大です。 3
50		ヒポポフォークゲリラ フォーク ほのぼのと楽しく盛り上げてくれるライブが忘れられないバンドです。現在は東北の震災孤児支援チャリティとして年に2回バザーとコンサート企画運営しています。 6

No./開演時間	調整時間	バンド名/ジャンル/ひとこと/構成(人)
16:30		コック・ア・京ドウルズ ポップス 大阪を拠点に活動するロックバンドコックア・京ドウルズのボーカル、シトウケイチがスペシャル編成バンドで登場、土臭く臭いサウンドが魅力。荒野を旅するような乾いた空気と熱い魂の唄が、今注目されている、必見のステージです。 4
55		栗田裕希 ポップス 2012年4月Raw Tracks Labelより、待望の1stアルバム『Brand New Life』をリリース。シンプルな歌詞はわかりやすく、心に残るメロディーと歌声は必聴です。 3
17:20		y'jamgrass ブルーグラス 結成5年目、アメリカンマウンテン系ブルーグラスバンドです。各地のフェスティバルやライブハウスで活動中。バンジョーやマンダリンの軽やかなリズムが心地よく、聴いていると、思わずリズムをきざんでしまいます。 4
45		春日出ドライブーズ コスベル 結天音常連の、赤い法ハッピーがトレードマークの「カスト」です。ちょっとおもしろいレパートリーを、7人のパワフルな歌声が重なり響きます。好きな歌を好きな仲間と歌う楽しさを体いっぱい使って、お届けします。 7

宇治市バスタイム | 検索

Pastime MUSIC SPOT Saturday Night LIVE Country

0774-24-4139
宇治市小倉町西浦6-8-40
チャージ 1,000円 (1Dr&Snacks) 毎土曜営業 19:00~22:00

華麗なる美しさと輝きを創造いたします。

花粋匠のきもの
はなすいしょう

〒530-0037
大阪市北区松ヶ枝町1番39号 東天満エンビビル6階
株式会社 エスペランス
TEL.06-6357-7411 (代表) FAX.06-6357-7412
TEL.06-6357-7413 【花粋匠直通】
http://esperance.co.jp/ 【はなすいしょう】 検索

税理士 柵家小鈴事務所
所長 税理士 柵家小鈴

〒540-0012 大阪市中央区谷町2丁目7-4
谷町スリースリースビル7階
TEL.(06)6943-0546 FAX.(06)6944-0340

人体の理想比 = $1 : \frac{1 + \sqrt{5}}{2}$



当日、会場でああなたの“安心度”測ります。

人体の理想比は?

おへそから頭上までを1とした場合、
おへそから踵までは1.618(黄金比)。
この比率は名詞、クレジットカード
などにも利用されています。

オリジナル
体力・健康チェック (参加無料) 10/7

体力チェック
《身長・体重・握力・背筋》

日時: 10/7(日)、10:00→16:00
場所: 天満音楽祭会場
OAPタワー1F ロビー

参加者全員に
附属鍼灸センター
診察体験チケット
を無料配布



附属鍼灸センター
(鍼灸治療室・トレーニング室)
○受付・お問合せ
〒530-0044 大阪市北区東天満2-1-30
TEL.06-6358-3422
○受付時間: 月~金曜日 10~12時、13~15時、18~20時

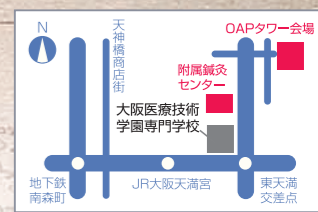

医療技術の歴史を創る。
「医療」「福祉」「心理」の総合学園

学校法人 大阪滋慶学園 厚生労働大臣指定校 日本病院会認定校

大阪医療技術学園専門学校
〒530-0044 大阪市北区東天満2丁目1番30号 mail:info@ocmt.ac.jp http://www.ocmt.ac.jp
0120-78-2501



12 音太小屋2F アコースティック(自主開催ライブ会場)

map

12

P.24~25

天満天六の路地裏の一軒家、大阪アートシーンの名所で秋の文化祭開催です。

アート、音楽、落語、映画などなど、何でもありの、ネタのルツボの実験劇場です。違うみんなが出会い、そして繋がりが、おもしろい事、元気が出る事が生まれて来ます。天音のパーフォーマンスを、ぜひ覗いてください。

音太小屋 http://www.eonet.ne.jp/~netagoya サポート企画：特定非営利活動(NPO)法人田舎ごっこ倶楽部

路地裏実験劇場 天満天六・音太小屋(ねたごや) 大阪市北区菅栄町3-15 tsmtz@yahoo.co.jp TEL06-6353-6985

板金塗装・各種自動車販売・修理・カーコーティング・ガラス修理 etc

BODY SHOP YAMAUCHI

見慣れり大歓迎!

●黄色のワーゲン、富士火災の看板が目印

山内自動車工業所

〒530-0043 大阪市北区天満 1-16-2
TEL06-6351-7593 FAX06-6351-2734

中古車販売
高価買取
ローン取扱
自動車保険

うどんの極心

飲み放題
ご宴会 2,500円~

MARE

大阪市北区東天満1丁目9-17 定休日/日曜・祝日
営業時間/11:30~14:00/17:30~23:00 tel.06-6353-3080

●JR東西線・大阪天満宮駅下車2番出口より徒歩約3分 ●地下鉄谷町線・南森町駅下車4番出口より徒歩約6分

No/ 開演時間 バンド名

天満音楽祭参加 音太小屋文化祭 (ネタパン)

10/7 (日) 17:00~22:00 音太小屋文化祭
17:00~22:00 ライブ

17:00 ray・G
17:30 ハモラーズ
18:00 かま哲ちゃん
18:30 PECO バンド
19:00 ピンボケサマーズ
19:30 BASARA
20-21 ベリーダンスショー
J☆Jamyla

●参加費 1500円ドリンク付
フードの持ち込みはOKです。
中華料理の出前できますが、
飲み物は小屋のを買って頂きます

19 BBB(スリービー) アコースティックポップス

map

19

P.24~25

帰りたくない心地よさ、テーブル席でゆっくりライブを楽しめます。

南森町のアットホームなイベントルーム 『スリービー』では、いろんな夢を叶えるお手伝いをモットーに、各種イベントが開

催されています。本日の天音では、センスのいいとびきりのポップスを集めました。

●〒530-0038 大阪市北区紅梅町2-17 第8田淵ビル1階 Tel&Fax. 06-6358-5373

No/ 開演時間 バンド名/ジャンル/ひとこと/構成(人)

12:00 Katze und Baer ポップス
ツインキーボード、ツインボーカルの女性デュオです。シンセサイザーや打ち込みの音と生音、生歌のスタイルがやさしい空間を生み出しています。2

1 25 SLY ポップス
ギターボーカルとキーボードボーカルのユニット。オリジナルやカバー曲を、フレッシュな歌声に魅かれます。2

2 50 クローバー ポップス
ほっとリラックスできる音楽を届けてくれるのは、ピアノとボーカルの2人です。キュートな歌に、心がやすらぐステージをお楽しみください。2

3 13:15 SIM詩夢 ポップス
和洋を問わず、ポップスを親しみやすくアレンジしています。ハーモニーが心を温めてくれ、歌う楽しさをあなたにもお伝えします。2

4 40 Lyrebirds ゴスペル
いく色も鳴き声をあやつり、見ると幸せになるという鳥、Lyrebirdと同様、個性溢れる6人の歌声がひとつになって、聞く人の心に幸せを届けます。6

5 14:05 Les Claires ポップス
海外パフォーマンスも手掛けるマルチミュージシャン「you」と実力派のエンジェルボイス「tomo」が結成したユニット。ストーリーが浮かぶおしゃべりオリジナルのステージです。4

6 30 中森万美子 ポップス
フレンチポップスやシャンソンなど、極上の美しい世界を、ギターとボーカルのスタイルでお届けします。心が解きほぐれそうな、ステキな時間です。2

7 55 ジューサー・ミサキーズ ポップス
おしゃべりでポップなセンスはとびきりです。パワフルキューティーボイスのKとロック小僧T.Mの熱き思いが、秋の天満に響き渡ります。2

8 15:20 夕焼けランプ ポップス
作詞作曲アートワーク、歌を担当する「ゆん」を中心とするプロジェクト。夢みたいキュートなベイベーボイスは、夕暮れに灯る灯り、あたたかです。2

9 45 LIBERALISMO ポップス
フルートとベース、キーボード、ドラムというオリジナルな編成で、チャミングでちょっと不思議な歌の世界を、楽しく演奏します。4

アットホームな多目的イベントルーム
スリービー

B.B.B

あなたの『あんなこと したいな...』
この空間で 叶えてみませんか?

リハーサルスタジオとして!

アコースティックライブ!

みんなで映像鑑賞!

壁一面の大型鏡でダンスレッスン!

持ち寄り Party!

大人数で歌の練習!

フォーク酒場!

ミーティング!

●営業時間/10:00am~3:00am ●不定休 (ご予約時にお問い合わせ下さい)
●住所/〒530-0038 大阪市北区紅梅町2-17 第8田淵ビル1階

店主 白木久美子
TEL & FAX / 06-6358-5373
E-Mail / info@soul-session.jp

【南森町 BBB 店主 久美子のブログ】
http://ameblo.jp/bbb-smilingcircle/

●アクセス/地下鉄谷町線・堺筋線「南森町」駅③番出口
JR東西線「大阪天満宮」駅③番出口より徒歩5分

大阪保健医療大学

21世紀の
リハビリテーションを
目指す

理学療法士・作業療法士・言語聴覚士など
リハビリテーション専門職を養成する大学

●保健医療学部 リハビリテーション学科
●理学療法専攻 ●作業療法専攻

●専攻科(2年課程・入学資格:4年制大学卒業以上)
●言語聴覚専攻科

天満橋キャンパス
〒530-0043 大阪市北区天満1丁目9-27
http://www.ohsu.ac.jp/
0120-581-834

大阪リハビリテーション専門学校

働きのながら、
最短で理学療法士

医療福祉分野で活躍する
理学療法士を養成する
リハビリテーションの専門学校

●理学療法学科(夜間部・3年課程)

〒530-0043 大阪市北区天満1丁目17-3
http://www.ocr.ac.jp/
0120-581-834

大阪工業技術専門学校

OCT since1895

モノ作りの学校

徹底した技術教育を通じて
モノづくりの職業人を
養成する専門学校

●建築(I部 II部) ●建築設備
●大工 ●インテリア
●ロボット・機械

〒530-0043 大阪市北区天満1丁目8-24
http://www.oct.ac.jp/
0120-0910-19

FUKUDA GAKUEN
学校法人 福田学園

知識、技術、精神の
3つを兼ね備えた
実学教育

TEL.06-6352-0093
FAX.06-6352-5995

〒530-0043 大阪市北区天満1丁目9-27
地下鉄谷町線「天満橋駅」から徒歩約7分
http://www.fukuda.ac.jp/

藤岡税理士事務所

税理士 藤岡岑生

〒554-0012 大阪市此花区西九条2丁目5番18号
山本ビル302号
TEL & FAX (06)6461-5585

太田診療所

院長 太田祥彦

内科
皮膚科
外科
リハビリテーション

診療時間	月	火	水	木	金	土	日	祝
AM 9:00~12:00	○	○	○	○	○	○	○	○
PM 4:00~7:00	○	○	○	○	○	○	○	○

〒530-0041 大阪市北区天神橋6丁目2-14
(天神橋筋6丁目駅3番出口より徒歩1分)
TEL06-6351-0616 FAX06-6351-0630

広告アドバイザー
有限会社研美社

代表取締役 崎山霜一

〒530-0041 大阪市北区天神橋3丁目1-2 正司ビル3F
TEL.06-6352-1082 TAX.06-4801-9488

21 滝川公園特設ステージ アコースティック(オープン)

map

21

P.24~25

地元密着の広々とした公園では、あったかいステージをお届けします。

天満宮南東の子供たちが元気に遊ぶ広い公園は、天満の歴史の中でも重要な場所でもあります。今も昔も人々が集い、心

がほっとできるあったかいライブをたっぷりお楽しみください。

フリーマーケット同時開催

●滝川公園内北側「老人憩いの家」前広場：大阪市北区天満 4 丁目 7

寿し長 栄 HARU
すしと一品

TEL・FAX 06-6356-0440 大阪市北区天満 2-14-11

大阪天満宮表参道に

雑誌「天満人」の編集人から「ぼてふり」に
そして「イタリア料理人(???)」に……
加齢(?)なる転身!意外なる転身!

祭屋梅の助 大阪市北区天神橋 1-14-8 (大阪天満宮表参道)
携帯 / 090-3058-8947 定休日 / 月曜日
[ブログ配信] 大阪天満宮表参道<祭屋梅の助>のぼてふり日記
http://ameblo.jp/maturiya-umenosuke

和風明太子... 6000円
アサリのボンブレ... 6000円
ペレサ・ポモドロー... 6000円
ヴェロンチーノ... 6000円
サルサ・ポモドロー... 5000円

ジヤパンDNA

IS ACUTE inc.
株式会社イズ アキュート

22 天満駅前三角地帯特設ステージ アコースティック(オープン)

map

22

P.24~25

駅前の活気に負けない元気のあるライブステージ、実力派がずらり!です。

JR環状線天満駅前広場は、天音の北部エリアのキーステーション。江戸時代から続く『天下の台所』天満市場も近く活気ある

場所です。キャッチーな実力派たちが楽しませてくれる必見必聴のステージをお届けします。

●JR 環状線・天満駅前南側三角広場：大阪市北区天神橋 4 丁目 4

No/ 開演時間	バンド名/ジャンル/ひとこと/構成(人)
12:00	滝川ハッピーハーモニー コーラス 毎年、滝川小学校の四年生が天音に参加して今年 は5回目。今回は『アニー』や『アラジン』『レミゼラ ブル』などミュージカルソングに挑戦しました。 34
25	てなもんや フォーク 3年前に見た天音に感銘を受け、出演を目指して練習、 いよいよ初出演!フォーク世代の人間です。大阪市民の ひとりとして共に盛り上がりたと思います。 1
50	NAGARA 40'S ポップス アコーディオン担当は3人の子持ち、ギターは2人の子 持ちです。子育ても落ち着いて来た今、ユニットを結成。 アコーディオンと歌が絶妙に盛り上げてくれます。 2
13:15	鳥居俊文 フォーク 天満の町での想い出を歌にして、ギターの弾き 語りをお届けします。川と人と空と...やっ ぱりこの町が大好きなんです! 1
40	藍染ノスタルジー ポップス 歌は世に連れ、世は歌に連れ。この世の名曲をア コースティックでカバー、皆さんとともに楽しみます。 元気くれそう!パワーを感じるステージです。 2
14:05	たっくん ポップス 平日は仕事で使いまわりのPCのキーボードを、ギタ ーに持ち替えて、ミュージシャンに変身!おなじみの ポップスをギターで弾き語りをお届けします。 1
30	前 祥司 フォーク ギターとマンドリンの二人組が、60年代フォークの中心 で日本の吟遊詩人とされる「高田渡」をカバー。歩き 疲れて寝たのです!疲れた人が癒されるステージです。 2
15:00	瀬戸山智之助 ポップス 千里中央パル『PAL'S STREET』ライブにレギュ ラー出演など精力的なライブ活動中。やさしく 切ない歌声に、ステキな未来を予感します。 1

No/ 開演時間	バンド名/ジャンル/ひとこと/構成(人)
11:00	MITSUNORI ポップス fmBCラジオ『music FUN×2』のメインパーソナリ ティーを務めています。関西を中心にライブ活動 展開中、説得力のある熱い歌を聞いてください。 1
25	BAU▲CLUB フォーク 『アリス』一筋30年のメンバーがネットで知り合 い、結成して10年です。大好きなアリスナンバー をカバー、応援ありがとう!なのです。 3
50	ソラシ堂 フォーク 天神橋在住のフォークシンガーです。昭和のメロ ディーとサウンドを、年齢を越えた若いハイト ーンボイスで歌い上げます。応援しましょう! 1
12:15	オオザカレンジ keisuke ポップス 梅田茶屋町ロフト前『LOFT LIVE STAGE 2012』にレ ギュラー出演中、東京マンスリーツアーやラジオを 出演など精力的に活動中。とびきりポップな歌です。 1
40	わきさかなりよし☆あいすきやんでえ〜 ポップス 歌ってしゃべって、少々笑いもある、独特の世界観を 持ったフテンの歌唄い。シニカルでユーモアのある 歌にドンッとメッセージ感じます。元気出ます。 3
13:05	G'ブロー ポップス ブルースハープにギターボーカルのスタイルで、オリ ジナルやカバー曲をお届け。皆さんが元気であり ますようにと、気持ちを込めて、盛り上げます。 1
30	West Big Temple ロック West Big Templeとは、岡山県西大寺出身の岡崎翔平 の音楽活動の全て。若干20才のロックスピリッツ溢れ るステージを弾き語りスタイルでお届けします。 1
調整時間	
14:10	Life-Like ポップス 東京からのエントリー。昨年11月にアルバム『ソラ ヘト』をリリース、ギターサウンドを軸にポップで心 地よい楽曲を、大阪のみんなへ届けてくれます。 1
35	nana フォーク 青春の痛みや喜びを、変わらぬ熱とやさしさ で歌ってくれます。じっくり、ゆっくり、胸に迫る nanaワールドを楽しみましょう! 2
15:00	西田〜カリスマー人っ子〜 ポップス またの名を『尼崎の桃色半ズボン』。日常生活の喜 怒哀楽をストレートに歌います。パワーもらえる飽 きないステージに、いつも元気ももらえます。 1
25	Honey bee アニメソング サクセス4人のアンサンブル。今回はご存知のア ニメソングにしぼって、楽しいステージをお届けし ます。トトロやサザエさん、エヴァンゲリオンなど、4

天六駅 ほぼ真上の BASS ON TOP 音楽スタジオ

BASS ON TOP ベースオントップ天六店
大阪市北区天神橋7-3-2 大山第一ビルB1F
http://bassontop.co.jp/
ご予約はお電話にて
06-6357-9535

芝田商店街は 天満音楽祭を応援しています!

阪急梅田駅西隣 1 分の 芝田商店街には 著名人がお忍びで来る 隠れた名店が たくさんあります 天音の後は 芝田商店街でお食事を

http://shibata-shotenkai.com/

芝田商店街

天満音楽祭ボランティアスタッフ募集

天満音楽祭は実行委員会メンバー、そして多くのボランティアの皆さんの協力で運営されています。音楽好きな方、天満が好きな方、イベント・お祭りが大好きな方……是非ボランティアとして協力してください。

【ボランティアの皆さんに手伝っていただく主な内容】

- 前日準備……前日17時にOAP1Fロビーに集合してください。
※OAPメイン会場および周辺会場の設営作業を行います。
- 当日準備……当日8時にOAP1Fロビー集合してください。
※作業内容は各持ち場の責任者とご相談ください。
- 会場撤収……椅子などステージに残されたモノ等の片付け、掃除など撤収作業全般。

【ボランティア登録方法】

- 天満音楽祭公式HPより「ボランティア登録用紙」をダウンロードし、必要事項を記入の上事務局までFAXまたはメールにてお送りください。
※18歳未満の方は登録をご遠慮ください。
※登録用紙の記載内容は天満音楽祭の開催および運営以外の目的には使用いたしません。
※ご不明点・ご確認は下記メールまたはFAXにてお気軽にお問い合わせください。

音楽祭当日だけのボランティアでも結構ですので、よろしくお申し込み申し上げます。

【天満音楽祭事務局】〒530-0041大阪市北区天神橋2丁目1-2 TEL:06-6351-3450 FAX:06-6358-1040 E-mail:info@ten-on.jp http://www.ten-on.jp

7 堀川小学校玄関ホール ゴスペル天国

map
7
P.24~25

ゴスペル好きにはたまらない、飽きさせないゴスペル天国ようこそ！
明治6年創立の堀川小学校では、ゴスペル三昧の一日が待っています。ピックワイヤの迫力もダンスありの楽しいパフォーマンスも、多彩なゴスペルの世界をたっぷり味わえる飽きさせないプログラムでお待ちしています。



●堀川小学校：大阪府大阪市北区東天満2丁目10-7

No/開演時間	バンド名/ジャンル/ひとこと/構成(人)
11:00	ママコス!! ゴスペル 「ママのゴスペルクワイア」。子育て中のストレスの発散とリフレッシュを目的に結成、今では子供たちも立派なシンガーとして親子で仲良くパワフルな歌を歌います！ 24
25	LaMs Choir ゴスペル 宝塚で2年前に結成、スゴニコゴスペルアワードで最優秀ソリスト賞受賞の片山りつ子さんの指導のもと、賑やかな子供たちを見守りながら、楽しく歌っています！ 17
50	Naughty Angel ゴスペル 4歳から11歳のまさにエンジェルたちによる、楽しくかわいいステージです。元気に歌う姿から、大人たちもエネルギーをもらえそうです。 6
12:15	チームStep Out ゴスペル ゴスペルを始めたばかりの小学生とお子ビ組のキュートなクワイアです。大人に負けないファンキーなノリで、楽しいステージを見せてくれます。 9
40	Funky mama ゴスペル 「ママ達が輝く場所」をコンセプトに、昨年結成、子育ての悩みや喜びを分かち合いながら、精力的に活動中、幼児虐待防止のオレンジリボン運動を応援するため、オレンジのリボンをつけてライブしています。 13
13:05	Precious Soul ゴスペル 年齢層高めめ(そうでもないですよ。)ユニットです。歌声に込められる熱い何かを感じてもらえるような、パワフルなステージをお楽しみください。 9

No/開演時間	バンド名/ジャンル/ひとこと/構成(人)
13:30	KOZ-mic world ゴスペル ゴスペルワークショップで学びながら、今回は『歌いたい曲』を探して挑戦します。息の合ったハーモニーを、楽しんでください。 8
55	Chupa Chups ゴスペル 明るく元気なクワイアが、パワフルな歌声に乗せて、天満から世界にハッピーをお届けします。ハッピーの粉を振りかけてもらいに集合です！ 8
14:20	武六 ゴスペル 日頃まったく違うフィールド働くメンバーたちが、ゴスペルを通じて出会い、2001年結成。人種や言葉、宗教を越えてハッピーでホットな気持ちを分かち合います！ 7
45	渦音~UZ'son~ ゴスペル 歌える喜びを噛み締めながら、たくさんの人へ私達の歌が届きますように。願いを込めた歌の渦に巻き込みます。 6
15:10	サンシャインガールズ ゴスペル 出会って11年、「ガールズ」名乗って9年。ますます降り注ぐ太陽の光のような歌声と歌心で、みなさんとも心紡ぐハーモニーをお届けできますように！ 9
35	はら・ごす ゴスペル 阿倍野学習センターで音楽ディレクター、ピアニストの木村由加先生の指導のもと練習しています。年齢性別ともに混声、和気あいあいと活動しています。 14

大阪市北区商店会総連合会

会長 西仲 健治

北区商連は天満音楽祭を応援しています！

<http://kitakushoren.com>

map

8

P.24~25

今年も開催します!! 「FLY HIGH」キッズダンスコンテスト

TIME	SCHEDULE
11:30	開場
13:00	OPENING
30	●コンテスト第1部
14:00	休憩
30	●コンテスト第2部
15:00	コンテスト終了
16:00	(GUEST TIME) ※1 テコンドースクール演武&チアダンス 表彰式/総評
17:00	ENDING
30	CLOSE

▲スケジュールが前後する場合があります

※1 岡本依子のドリムテコンドースクール演武 & Tomoko Kojimaチアダンスアカデミーによるチアダンス

シドニーオリンピック銅メダリスト、岡本依子率いるドリムテコンドースクール演武 & NFL史上初の日本人チームキャプテン小島智子率いるTomoko Kojimaチアダンスアカデミーによるチアダンスをご覧ください。

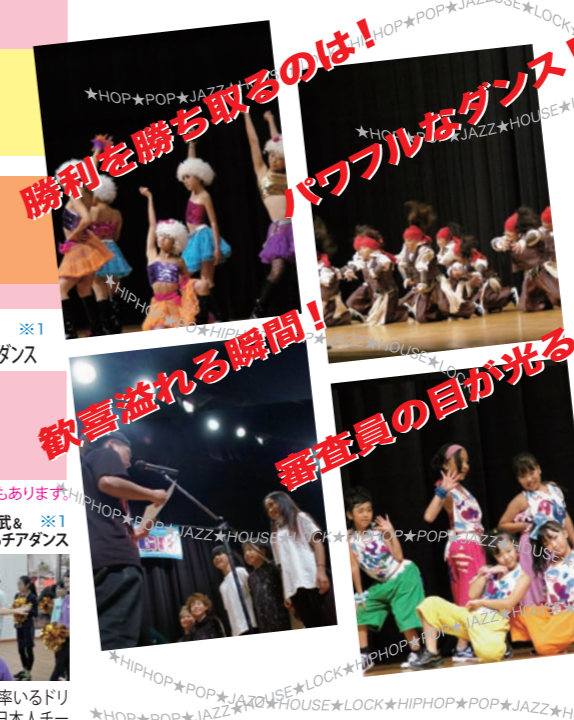

勝利を勝ち取るのは! パワフルなダンス!
歓喜溢れる瞬間!
審査員の目が光る!

FLY HIGH~Kid's Dance Contest~2012

8 北区民ホール

〒530-8401 大阪市北区扇町2-1-27
地下鉄堺筋線「扇町」・JR環状線「天満」下車すぐ

審査員/profile

ERI (姫)
JAPAN DANCE DELIGHT Vol.13 FINALIST
・THE GAME 0423 BEST4
・TOKYO DANCE DELIGHT 特別賞
・DANCE ATTACK 優勝
・07第40回日本有線大賞、最優秀新人賞受賞(RSP)
・07ベストヒット歌謡祭 最優秀新人賞受賞(ASP)
渡辺美里、MAY'S等アーティストのコレオグラフ、ゲストダンサーとして出演。数々のコンテストでの受賞歴をもち、TV番組にも出演、ダンサー、振り付け師、アーティストとして活躍している。



KURY (1981)
'89よりJAZZ DANCEをはじめ、'94のnattysproduce! STOMP vol.2への出演をきっかけにストリートダンスを学ぶ。その後様々な大会に出場し数々の賞を受賞。'07にTOMとHOUSE DANCE TEAM「1981」を結成。So Deep、SOUL TRIBEなどのイベントでSHOWをしている。またこれまでの多様なダンス経験をもとに「free style dancer」として「HIP HOP」「HOUSE」「FREE STYLE」インストラクターとして活動している。最近ではステップメインのユニット「Gene Nuts」でTRUE SKOOL優勝など、新たな面でも独自のスタイル構築に動いている。



YUKIHIRO (BLACK SHIP)
・07 BLACK SHIP 結成
・08 TRUE SCHOOL vol.131 3位
JAPAN DANCE DELIGHT vol.15 FINALIST
OSAKA DANCE DELIGHT vol.24 特別賞
・09 金沢STOWN CONTEST 優勝
OSAKA DANCE DELIGHT 5位入賞
・10 JAPAN DANCE DELIGHT vol.17 FINALIST SPECIAL PRICE
その他数々のイベントのゲスト出演や、振付、指導、次世代の育成に力動的に活動。



オリンピック銅メダリスト岡本依子が直接指導!
ドリムテコンドースクール
テコンドーとは多彩で華麗な蹴り技が特徴のオリンピック競技です。有酸素運動がメインの動きのため、ダイエットに非常に効果的です。

体験レッスン受付中 完全予約制
体験料 キッズクラス/1,000円(税込) ビューティークラス/1,300円(税込)

キッズクラス 4歳~小学6年
ビューティークラス 女性限定
ドリムクラス 一般

礼儀作法・チャレンジ精神・思いやり、正しい動き方を教えます。(朝原さん考案/ビームソックス導入)
16:30~17:30(幼稚園児) 17:00~18:00(小学生)

テコンドーを取り入れたネリチャギビューティーダンスで、お尻の引き締め、カロリー消費をします。
18:30~14:30(月) 19:00~20:00(月・水・金)

汗を流して、メタボ対策。ミットを握ることで、ストレス発散。集中力を高めます。ストレッサーを減らします。
20:00~21:00(月・水・金)

元NFLチアリーダー 小島智子の **Tomoko Kojima チアダンスアカデミー** ついに開校!
無料体験レッスン随時受付中! 株式会社エスイーエス TEL.06-6131-1613

トップアスリートによるスポーツスクール
スポーツドリムファクトリー

〒530-0043 大阪市北区天満3丁目11-16
FAX (06) 6881-5527
E-mail: info@sdfactory.com

交通アクセス
地下鉄谷町線・地下鉄堺筋線「南森町駅」より徒歩5分
JR東百線(大阪)「天満宮駅」より徒歩5分

お申し込み受付中!
体験教室・入会に関するお問い合わせはお申し込みは
TEL.06-6881-5519 (受付時間 月~金曜10:00~21:00)

検索 <http://sdfactory.com/>

大阪音楽大学短期大学部
ダンスパフォーマンス・コース
2012年度 Start!!

繊細な感性
鍛え抜かれた肉体

リアリティーのあるダンスレッスン
北浜竜也 講師
入試専用フリーダイヤル: 0120-414-015

100th ANNIVERSARY SINCE 1915 大阪音楽大学短期大学部・大阪音楽大学大学院

16 じゃず家 ジャズ&ポップス

map
16
P.24~25

雰囲気もののレンガの壁の前で繰り広げられる、心地よいグルーブに浸りましょう。
2006年JR天満駅の高架下にオープン以来、居心地のいい天満のジャズスポットとして注目されています。バックステージは

おしゃれなレンガの壁、ジャズを中心にしたおしゃれなラインナップをお楽しみください。

●大阪市北区菅栄町 1-3 mail:info@cocosound.jp http://www.cocosound.jp

No/ 開演時間	バンド名/ジャンル/ひとこと/構成(人)
12:00	HALF TIME with 赤井友香 ジャズ 結成6年目を迎え、精力的に活動中の社会人バンドです。ボーカルに赤井友香を迎え心地よいジャズ、ボサノバをお届けします。フルートもぐっきます。 5
25	Phonon フェーゾン 大学のクラブ仲間が17年ぶりに再会し、活動も再開しました。ギターをメインにインストロメンタルを、たっぷりお聞かせします。 3
50	チチブラブラーズバンド ブルース オリジナルの脱力系のバンドです。いろんなジャンルの曲も、いい感じのリラックスサウンドになって、あなたの心に響きます。どうぞぜひいきな！ 3
13:15	千林グッドロックンブラーズバンド ブルース 結成20年を越えて、おっちゃんとなった今も、音を楽しみ、日々ステージを求めています。長年の息の合った楽しいステージをぜひご覧ください！ 4
40	AB'S ポップス 平均年齢55.5才ですが、初めて人前で演奏します！とは言え、どっしりしたリズムとパッションのこもった演奏に、年齢を感じるステキなステージです。 6
14:05	LIBERALISMO ポップス/ジャズ フルートとベース、キーボード、ドラムというオリジナルな編成で、チャタリングでちょっと不思議な歌の世界を、楽しく演奏します。 4

No/ 開演時間	バンド名/ジャンル/ひとこと/構成(人)
14:30	あきいちこ ポップス オリジナル「Beautiful Days」が東海TV「イイこと」のテーマソングとなるなどポップでリカルな世界観が共感を呼び、各地で話題になっています。スター性のある華やかなステージに期待が高まります。 4
55	JAZZ Bluebirds ジャズ 多世代のメンバーが集まって、今年結成1スタンダードジャズを中心に演奏します。アンサンブルとアドリブの楽しさを聞いてください。気持ちいいです。 7
15:20	μ's BOX インスト ホーン隊を中心のポップなバンド、みんなで楽しく音楽作っています。フレッシュで元気なインスト曲を聞けばスカッとする間違いなし。 6
45	jigsoul ソウル ボーカルYASのソウルフルな歌声は、みんなを釘付けにするはず。MCは楽しいひょうきんもの、内容の濃いステージでお待ちしています。 4

17 シカゴロック ブルース(自主開催)

map
17
P.24~25

ブルースやサザンソウルがたっぷり楽しめる、大阪デルタゾーンのブルースシーンのメッカで熱いライブが待っています。
南森町の黒人音楽専門バーです。大阪ブルースマンにとって、居心地最高のスイートホームで、こつり熱々の世界が繰り広げられています。毎週土曜日はセッションライブデーで、さらにヒートアップします。

●大阪市北区天神橋 2-5-15 ヴィヴァンテ南森町 BF TEL06-6353-6985 http://www.18.ocn.ne.jp/~bluesbar/

開演時間 17:00 start

バンド名 Super Blues Session 入場無料/Dr.別 ブルース



山岸りゆうのすけ (G.Vo.) 脇本総一郎 (B.) 小林万里子 (Har.Vo.)
 ベーカー 土居 (Dr.) コーヒー北村 (B.) 鷲尾悠持郎 (G.)
 AYAKO MINAMI (Sax.) 三木あきら (B.) Dr.松王強 (G.Vo.)
 栄ちひろ (G.Vo.) TAKAGIMAN (Dr.) 藤川あきと (B.)
 久米ベル (G.Vo.) 水野ヨシ (G.Vo.) ATAKA鈴木 (Dr.)
 スネークHide (G.Vo.) マッドハープ加藤 (Har.Vo.) 池田真一 (G.Vo.)
 Rollingカツチャン (P.Vo.) アイパー大西 (Har.Vo.) ながえたらう (B.)
 バンディ石田 (G.Vo.) 江部ブルー拳徳 (Vo.) 他 大勢!
 Rockin' Ichiro (B.Vo.) ヘンリー松山 (G.Vo.)
 Sho (Dr.) カオリニヨ藤原 (Har.Vo.)
 小阪惇平 (G.Vo.) 岡部キング (G.Vo.)
 西山由唯 (Har.Vo.) チャッソ一

前夜祭
10/6(土) NIGHT LIVE
Door Open 19:00 / Start 20:00
チャージ 2,500円/Dr.別

天満音楽祭 NIGHT LIVE
武蔵野ミニバンド



2012 10/6(土) Door Open 19:00 Start 20:00
チャージ 2,500円(ドリンク別)

武蔵野ミニ (Vo./G.)
NAOTO (G.)
田村ナツコ (B.)
興海 (Dr.)

祝 第13回 天満音楽祭

天神橋筋商店会

理事長 吉村 孝司
 副理事長 田中 誠一
 副理事長 尾西 啓彰
 副理事長 西岡 祥富

MK 良い材料で良い住まい
 生コン・建築材料・工具資材全般・リフォーム・外柵・ブロック・各種工事施工

(株)マキタ特約店
 有限会社 南建材社

〒531-0041 大阪市北区天神橋7丁目12番4号
 TEL 06-6351-5516(代表)・4698
 FAX 06-6353-6439
 URL http://www.minamikenzai.co.jp

税理士法人
福田会計事務所
 税理士 福田 平司

事務所 大阪市北区中崎西3丁目1番10号
 朝日プラザ梅田東207号
 TEL(06)6374-2902(代)
 FAX(06)6371-5825
 E-mail fuku@mcfg.ftbb.net

C21 consultant 21

酒房 竹うち

電話 06-6809-1166
 営業時間 17時〜翌1時
 定休日 水曜日

大阪府北区与力町4-1-8
 末広センタービル1階

株式会社 エムロード 大阪 結婚相談

コンピュータは一切使わず、お一人お一人丁寧にお話しさせていただきます。

お問い合わせセンター 大阪・神戸・京都
 よいふうふ よろしく
0120-4122-46

最上階31F
 大阪 本社：大阪市北区茶屋町8-26-3101 NU茶屋町プラス
 神戸 神戸市中央区御幸通り8-1-6 神戸国際会館19F
 京都 京都市下京区空町通後小路480番地 オフィス・ワン四條烏丸9F

26 トゥリーピット ~天五ハーブカフェ会場~アコースティック

map 天五にあるハーブ専門店が、天音のオアシスとして初登場です。

26 天神橋筋5丁目緑のアーチをくぐれば別世界の落ち着いたハーブ専門店では、多くのアートや音楽のイベントが開催されて

います。お好きなハーブをミックスしたお茶と、天音精鋭のライブを聞きながら、癒しのカフェタイムをどうぞ。 ●住所、連絡先は下記広告をご参照ください。

Table with 2 columns: No./開演時間 and バンド名/ジャンル/ひとこと/構成(人). Includes acts like さゆ♡, 色男空, KAYDY, ジミ~, BACK ROAD, 中森将継.

Table with 2 columns: No./開演時間 and バンド名/ジャンル/ひとこと/構成(人). Includes acts like ゆーみ, 阿部大地, エレベーターズ.

TRÉEPIT logo and promotional text for the cafe: ハーブティー・コーヒー・紅茶 トゥリーピット. Includes address and contact info.

第13回 天満音楽祭 THANKS

- Advertisement list for the festival sponsors. Includes: 富士通株式会社, 株式会社三菱地所プロパティマネジメント, 北村眼科, etc.

- Staff list for the festival. Includes: 千葉 一矢, 藤原 浩平, 山本 さゆり, etc.

OSAKA RIVER CRUISE Gourmet & Music Boat HIMAWARI

グルメ・ミュージック船で大阪を3倍楽しむ...

デッキから水都大阪の醍醐味を楽しむ...

キャビンで帝国ホテルの特選料理を楽しむ...

優雅な川遊び「平成の屋形船」

上質の音楽ライブを楽しむ...

「リバークルーズ」を知らずに大阪は満足できない。

大阪満足。



map 24 船上ゴスペル&吹奏楽ライブ! SOUL of SOLEIL vs 吹奏楽コラボ. Includes event details and ticket prices.

さわやかな開放感を思いっきり味わえる、シックな外観のグルメミュージック船『ひまわり』に乗って、クルージングを楽しみましょう。

KEIHAN 大阪水上バス logo and contact information: TEL.06-6942-6699, http://suijo-bus.jp/

20 扇町総合高等学校C会場/吹奏楽

吹奏楽にしかできない変幻自在のサウンドを
たっぷりお楽しみいただけます。

天満周辺の中学校吹奏楽部と高校吹奏楽部が集結。夢の
コラボをお届けします。中高生の若さと弾けんばかりの演
出で、「笑顔」と「元気」が手に入るステージです。

●扇町総合高等学校：〒530-0037 大阪市北区松ヶ枝町 1-38 (OAP タワー西南)

開場:12:30/開演:13:00

開演時間/No バンド名/ジャンル/構成(人) 吹奏楽

- アンサンブルステージ 1
- 各校でアンサンブルを披露。曲間はインタビュー形式で司会が入ります。
- 13:00 ①都島工業高校 管楽
 - 15 ②天満中学校 管楽
 - 30 ③扇町総合高校 管楽
- 休憩(15分)

初めての吹奏楽:楽器紹介&曲当てクイズ

楽器を知っていただくことで更に吹奏楽が楽しくなります。曲のサビの部分
それぞれの楽器で演奏しますので、解答用紙に答えを書いてください。
~全問正解者の中から抽選で素敵な景品を差し上げます。~
(発表は15:45~16:00の休憩間です)

- 14:00 ④フルート
 - ⑤ダブルリード
 - ⑥クラリネット
 - ⑦クラリネット
 - ⑧サクソ
 - ⑨トランペット
 - ⑩ホルン
 - ⑪トロンボーン
 - ⑫ユーフォonium
 - ⑬チューバ
 - ⑭コントラバス
 - ⑮パーカッション
- 休憩(15分)

アンサンブルステージ 2

各校でのアンサンブル第2弾です。
フレッシュなサウンドをお楽しみください。

- 15:00 ⑯北陵中学校 管楽
 - 15 ⑰都島中学校 管楽
 - 30 ⑱扇町総合高校 管楽
- 休憩(15分)

コラボステージ

中学校と高校とのコラボレーション企画。中学校の木管と高校の金管など、
変幻自在のサウンドに魅了されてみませんか?

- 16:00 ⑲都島工業高校と桜宮高校
- 15 ⑳扇町総合高校と都島中
- 30 ㉑扇町総合高校と北陵中
- 45 ㉒扇町総合高校と天満中
- 17:00 閉会



大阪市北区堂山町15-17ACTⅢ 1F102号(入り口すぐ)

BLUES & SOUL
Shot Bar サードストーン
tel.06-6365-7177
月~木17:00~24:00(23:30L.O)
金・土・祝日前17:00~3:00(2:30L.O)

THIRD STONE
9/18移転OPEN!

ウッドイ感溢れるアットホームなライブハウス (西本町)
大阪市西区西本町 1-10-22 B-1 06-6535-0002

RAW TRACKSの1Fにあるレンタル・ダンス・スタジオ

honu
「dance studio honu」
RAW TRACKS
ライブ・スペースとバー・スペースがあるライブハウス。(天満)
大阪北区天満 1-6-8 六甲天満ビル B1 06-6358-0005

前夜祭ナイトライブ
ヒボが大王ソロライブ
piano:井山あきのり

第13回
天満音楽祭
平成24年10月6日(土) 17:30開場 / 18:00開演
場所 ろふとほうるザンマイイ (あんじんビル)
料金 2000円 予約はメール・FAX・TELにて受付けています

JR東西線「大阪天満宮」下車徒歩3分
地下鉄谷町線・堺筋線「南森町」下車徒歩5分

あんじんビル
大阪市北区天満 4-16-5
info@mild-square.com
TEL 06-6355-5123
FAX 06-6355-5124
http://www.mild-square.com

JR環状線 天満駅●地下鉄堺筋線 扇町駅より徒歩 約3分

ジャズを身近に感じてもらえる様に 誰でも気軽に入れる
オール1コイン (¥500) 惣菜ジャズバー

JazzBar
びやう家
JR天満 高架下
本格的ジャズ
TEL: 06-6377-1130
Cafe: Am11:00~Pm5:00
BAR: Pm7:00~Am0:00
(ライブステージ Pm8:00~9:00~/10:00~)
E-mail:jazzya@cocosound.jp

ご予約は

大阪市北区末広町3-29
扇広ビル2F
●地下鉄堺筋線扇町駅
6番出口より徒歩2分

フラット・フラミンゴ
TEL.06-6363-2540

2011
10/6[土] DoorOpen 19:00 Start 20:00
チャージ 2,500円(ドリンク別)

天満音楽祭
NIGHT LIVE
武蔵野ニーバンド
武蔵野ニー(Vo./G./NAOTO(G.)/
田村ナツコ(B.)/柴海童(Dr.)

ChicagoRock
http://www18.ocn.ne.jp/~bluesbar
大阪市北区天神橋2丁目5番15号 ヴィヴァンテ南森町B1
TEL.06-6354-3255 FAX.06-6356-7210
谷町線・堺筋線「南森町駅」JR東西線「大阪天満宮駅」より徒歩1分

2012 天満音楽祭 前夜祭ライブ
前夜祭・ナイトライブ自主開催店舗

10/6 SAT

2012

Enjoy Night Cruising

天音が待ちきれない方には、前夜祭で盛り上がりたていただきましょ
う! 天音を応援してくれる、音楽を愛するお店たちが、温かく迎えてく
れます。ジャズ、ブルース、ソウル、ポップス、などなど、ジャンルもお酒もよりどりみどり、きっとお気に入り
の場所が、見つかるはずですよ。

心、思い、そして未来が、天満の夜空に止まり木を見つめます。
癒され、解き放たれた夢が、やさしいメロディーを創り出します。

天音が待ちきれない方には、前夜祭で盛り上がりたていただきましょう! 天音を応援してくれる、音楽を愛するお店たちが、温かく迎えてくれます。ジャズ、ブルース、ソウル、ポップス、などなど、ジャンルもお酒もよりどりみどり、きっとお気に入りの場所が、見つかるはずですよ。

緑の中の「あずま屋」

秋篠宮殿下に献上された逸品。

噂の
さっさと勝つさんぽ
食べたことある?

あなた流の貸し切りパーティー。
フリープラン ¥5,000
詳しくはメール・お電話でお問い合わせください。

Gazebo
ガゼボ
http://www.dining-gazebo.com

TEL/Fax 06-6459-2746
大阪市西区靱本町 1-6-17(1F)
Mail goyoyaku@gazebo.com

ebony

最初にゴスペルありき
と言っても昨今流行りのクワイアではあ
りません。40年代~50年代のヴァンテージのカルテットの
事です。
ゴスペルを父とするソウルミュージック。重要な人物は若い頃にゴスペ
ルと全部と言ってしまうと思いますが、重要人物は若い頃にゴスペ
ル経験を持っています。
サム・クック、ジェームス・ブラウン、ジャッキー・ウィルソン、ウィルソ
ン・ピケット...
特にゴスペルの名門カルテット「ソウル・スターラーズ」で歌っていた
サム・クックがソウル・シンガーとして独立したことは衝撃的な出
来事でした。
サム・クックに影響を受けたシンガーは枚挙に暇なく、特に南部に
多い様です。南部に限らずゴスペル、サム・クックに影響を受けた
シンガー達の歌をディーブ・ソウルと呼んでいます。

今までは一部のマニアだけで楽しまれていたディーブ・ソウルを
もっと広めたいと思い、ebonyでは毎月第一土曜日、午後6時から
レコード・コンサートをしています。

このレコード・コンサートではディーブに限らず色々なソウルをかけています。
ソウルミュージックとは、現在CDやLPなどで比較的簡単に聴くことのできるオーティス・レディン
グ、アリサ・フランクリン、ボビー・ウーマック、スティービー・ワンダーだけではありません。シングル盤
でしか聴けないソウル、たった1枚のシングル・レコードに夢を託し、消えていったソウル・シンガー達
のレコードを近隣のコレクター達が持って来て下さいます。

今迄は隠れ家的バーとして地道にコツコツと営業していましたが、今年オープン9周年イベントでは
東京・愛知・大阪の日本を代表するコレクター達が集まって下さいました。

2011年「男の隠れ家」(朝日新聞出版)1月号の「黒人音楽特集」に、取材を受けました。ご覧下さい。
お近くにお越しの際は是非お寄り下さい。

Living Soul Music
URL: http://sweeetebonyeye.blog70.fc2.com/
mail: futures@email.plala.or.jp

Deep, Sweet, Northernまで。

LP, CD, 7inch等
レア盤多数取り揃えています。

ebony
"Soul" Bar

毎月第一土曜日
レコードコンサート
ご来店の際お電話ください。

Tel.06-6969-2078
E-mail: futures@email.plala.or.jp
〒536-0014 大阪市城東区鶴野西2-17-10

JAZZ
COFFEE & WHISKY

いんたーぶれい8 はち

Hachi Mama
Ten-On Power
Live Special

ご予約は
TEL 06-6363-4888 いんたーぶれい8
大阪市北区西天満6-9-9 久榮ビルB1F

人の心に届く音楽。

SOLEIL
MUSIC FACTORY

ヴォイストレーニング	ウエディングシンガー派遣
ゴスペルクワイア指導	レコーディング~CD制作
ピアノレッスン	テレビ・ラジオCM制作
各種音響設備	音楽イベント企画・制作

ソレコム ミュージック ファクトリー
Tel/Fax 06-6481-4077(代表/中川誠十郎)
〒660-0821 兵庫県尼崎市梶ヶ島4-3-301
Mail SOLEIL6297@aol.com

http://www.soleil-music.com



【天満音楽祭イメージソング】

TENMA MUSIC FESTIVAL

作詞・作曲：矢野あきら
編曲：横田 昭

Handwritten musical score for "TENMA MUSIC FESTIVAL". The score is written on ten staves with lyrics in Japanese. Chords are indicated by letters like G, Am, D, Bm7, D7, C, Em, Dm, F#m, G#m, A, B7, and F#m. The lyrics include: "あきかぜに... ちからまち... ちからまち... ちからまち... ちからまち... ちからまち... ちからまち... ちからまち... ちからまち... ちからまち...".

【天満音楽祭イメージソング】

環状線に乗って

作詞・作曲：矢野あきら
編曲：横田 昭

Handwritten musical score for "環状線に乗って". The score is written on ten staves with lyrics in Japanese. Chords are indicated by letters like E, F#m, G#m, A, B7, C#m, and G#m. The lyrics include: "じいせん... ちからまち... ちからまち... ちからまち... ちからまち... ちからまち... ちからまち... ちからまち... ちからまち... ちからまち...".



みんなの未来が広がっていくように... みんなの未来が広がっていくように...

【天満音楽祭応援歌】

みんなありがとう

作詞・作曲：中川誠十郎
編曲：中川誠十郎・YUCCO
歌：SOUL of SOLEIL

Handwritten musical score for "みんなありがとう". The score is written on ten staves with lyrics in Japanese. Chords are indicated by letters like G, Am, D, Bm7, D7, C, Em, Dm, F#m, G#m, A, B7, and F#m. The lyrics include: "このほし... このほし... このほし... このほし... このほし... このほし... このほし... このほし... このほし... このほし...".

【天満音楽祭応援歌】
天までとどけ

作詞・作曲：中川誠十郎
編曲：中川誠十郎・YUCCO
歌：SOLEIL MASS CHOIR



	Page-No.		Page-No.		Page-No.
あ	藍染ノスタルジー 15-4 & 32-5	す	スインギー 20-2	め	メイプルサウンズ・ジャズ・オーケストラ 22-1
	愛リッシュ☆Harp♪ 26-3		スピカ 19-5		メオマサヒロ&のぶりん 26-9
	あきいちこ 23-2 & 36-7		スピネこ 22-7		メルモバンド 13-18
	アーダコーダ 18-6	せ	税・ポップ・たみお 14-3	も	桃香 23-5
	阿部 大地 38-8		瀬戸山 智之助 15-6 & 32-8		守本富夫ジャズセブテッド 11-18
	新井 深絵 & 宮川 夏由美 28-6		千林・グッド・ロックン・ブラザーズバンド 36-4	や	山しんじろう & にゆるズ 14-11
い	イヤオラナタチ タヒチアンダンス 9-17	そ	ソラシ堂 33-3	ゆ	(有)かるぱっちょ 8-10
	色男空 38-2	た	第一幸福荘 12-10		夕焼けランプ 31-9
	岩本 恵里 18-7		滝川ハッピーハーモニー 10-1 & 32-1		諭吉 8-6 & 27-9
う	上岸 芳子 19-10		滝川幼稚園タッキーズ 10-2		ゆづけやき 28-10
	渦音〜UZ'son〜 34-10		竹内 哲也 8-5		ゆーみ 38-7
え	エレベーターズ 15-5 & 38-9	お	オイト・コラサオン 13-14	よ	酔舞琉(ヨイマール) 17-7 & 22-13
	大阪市立扇町総合高等学校軽音楽部 12-7 & 14-1		大阪市立扇町総合高等学校吹奏楽部 8-3	ら	楽歌生 17-12
	大阪市立天満中学校吹奏楽部 8-2		大阪市立北稜中学校吹奏楽部 8-1		ラボレムス 27-6
	大阪音楽大学ダンスパフォーマンス・コース 28-7	ち	チチブラ ブラザーズバンド 4-12 & 36-3	り	りゅうのすけ & シカゴロッカーズ 8-12
	大阪女学院OG合唱団エトワール 27-5		チームStep Out 34-4	る	るーずぱんてい 11-16
	大阪府警察音楽隊 22-13	て	でっど・すとつく 12-8	わ	わきさかなりよし☆あいすきやんでえ〜 33-5
	オオサカレンヂkeisuke 15-9 & 33-4		てなもんや 32-2		
	オオヌマジユン 22-5		伝統芸能をがんばる子どもを応援する会 8-4		
	大村みさこ 19-1		天満教会ハンドベル 27-1		
	丘本 浩一 18-8		デン☆レミー 18-5		
	おぼんざい 10-14	と	東郷 誠 20-7	A	AB'S 36-5
か	加治木 孝子 8-8		時里 泰裕 10-12		Amaryllis 18-2
	春日出ドライブーズ 28-16		どっちもどっちも 20-3		*am*ble* 8-7
	ガスラー 14-2		鳥居 俊文 32-4		Anna 16-7
	合唱団プレミア 28-1	な	中森 将継 38-6		Alfastick 22-3
	合唱団O 16-10		中森 万美子 31-7		AIW 88 18-9
	カーテンス 22-11	に	西田〜カリスマー人っ子〜 33-11		At HoMeS 12-4
	奏でいあんず 20-8	の	のこぎり定食ヒマじろう 18-1	B	BACK ROAD 15-8 & 38-5
	かま哲ちゃん 18-4		カヨ杉山とKAI PUA ALOHA 17-4		BASIL 9-16
	かむじゃむ 8-11		川上弦太カルテット 13-15		BAU▲CLUB 33-2
	河野ひろム & HIROMS 9-15		河野ひろム & HIROMS 9-15		Bicerin 27-7
き	崎人楽園 23-9	は	萩原可奈 with MONKEY 19-3		Boon Earth Choir 10-5
	きのしたあきら 15-2		バムクーヘン 19-8		Buono2633 19-4
	京子バンド 8-13		林真二郎 With Joyful Heart 22-6	C	CEREZO Y CEREZA 26-6
	キングフォーク田七 15-3		はら・ごす 34-12		Chupa Chups 34-8
	金蛇精Xmini 12-11		バリサカタローとコロリンオールスターズ 13-17		CHI CHI 12-6
く	熊谷 朋久 8-9		晴レルヤたんりきChoir 9-20		City Slickers 11-15
	栗田 裕希 10-8 & 28-14	ひ	ピクケン 16-5		Clap Stomp Swingin' 28-3
	グリーン・マウンテン・トップス 10-11		非常波 13-23		Colored Shank 12-5
	クローバー 31-3		ヒトリバンケット 22-8		conjunt de sabores 26-12
け	けんはもとりお♪ 20-5		響 10-4		Coquettish Kayo Band 20-6
こ	ココヘッド ボーイズ 17-6		ヒポポフォークゲリラ 28-12	D	DIFONIA 9-19
	コック・ア・京ドウルズ 28-13		ひろたうた(fromホテルクロエ) 22-9 & 23-3		doubleS 26-10
	小林 健人 9-18	ふ	福島 聖子 16-4	E	E for T 12-3
	♪娯楽談話室♪ 23-12		ふじよるクインテット 13-19	F	Fitband 17-11
	コール・ドルチェ 11-19		藤原弘亮バンド式 28-5		Freedom 14-10
さ	桜バンド 17-2		ぶりりあんとはーもにー 16-1		Funky mama 34-5
	世野 雅之 23-7		フローエ・フラウ・フレーテ 16-3	G	Goodtea's 23-1
	ザ・ハニービート312 9-14	へ	ベルフルズ 27-2		Groovy Hunters 28-9
	さゆ♡ 38-1	ほ	梵響座 20-9		G.T.II. 22-12
	猿BIRD西梅田Choir 28-2	ま	まえおか 15-10		G'ブロー 33-6
	燦燦 17-10		前 祥司 32-7		G-8 13-21
	サンシャインガールズ。 34-11		まさこさま & あやちゃん 13-16	H	HALF TIME with 赤井友香 36-1
し	シエロ・ママチャ 17-8		増永 智子 16-2		Hideyuki Hashimoto 16-6
	ジミ〜 38-4		まちかぜ 14-8		Honey bee 14-4 & 33-12
	下茂 さやか 16-8		まつたり会 20-1	I	IKU BAND 13-13
	ジャンヌ・ブルー 10-3		松田 桂子 16-9	J	JAZZ Bluesbirds 36-8
	ジュースー・ミサキーズ 31-8		松本 誉臣 28-11		jigsoul 36-10
	城領 明子 10-6		ママゴス!! 34-1	K	Katze und Bear 31-1
	しらいしりょうこ 10-13	み	都島FLOWERS 17-9		KAYDY 38-3
	新生wonderdrug 23-4		ミルクーウェイ 18-12		Kaz Bon Jovi and Friends 23-10
			みるバンド 18-11		KOZ-mic world 34-7
			南 努 15-1		

※9/13現在の出演予定者です。
アーティストの出演順序等、変更する
場合があります。

ラルゴ。ゆったりと、豊かに暮らす女性たちへ。



株式会社 千趣会
www.senshukai.co.jp



～天満音楽祭とは～

大阪の古き良き時代の家屋や伝統・文化、人情などの面影がいに色濃く残る天満天神界隈。その街で2000年、音楽好きの若い頃のアマチュアバンド時代の快感が忘れられない地元企業家仲間たちの発案で「天満音楽祭」はスタートしました。

「音づくり、仲間づくり、街づくり」をコンセプトに掲げてスタートしたこのイベントもお蔭様で今年で13回目を迎えることができました。毎年回を重ねる毎に出演バンド、ライブ会場、ご来場者も増え地元の企業・商店はもとより地域や各種団体・ボランティアの方々の支援・協力の輪も広がり、今ではアマチュアを中心に関西一円のみならず、関東方面からの参加も得るまでに発展して参りました。ささやかながら、大阪は元気！天満人・大阪人の心意気を示す恒例音楽祭と自負いたしております。

関西にはいくつかの大きな音楽祭が開催されていますが、「天満音楽祭」は音楽のジャンルを問わないこと、風情豊かな大川(旧淀川)沿いのOAPタワーを中心に周辺のお寺や教会、区民ホール、小学校など27会場(本年度)で繰り広げられるのが特長です。各会場は歩いてでも廻れますが、無料シャトルバスも運行しておりますのでご利用ください。7年前からスタートしたゴスペルワークショップは、この日のために集まった100名近い皆さんが、練習の成果を披露し大合唱のフィナーレを飾ります(OAPタワー 2Fノッパーステージ)。またOAPタワー 2Fでは、毎年天満楽器マーケットも開催しています。

天満を愛し、大阪を愛する天満人の心意気、熱き思いを、天満音楽祭を通じて皆さんにお伝えし、皆様の忘れられない思い出の一ページとして心に残るよう実行委員一同、頑張っております。よろしくお祈り申し上げます。

天満音楽祭実行委員会 事務局

御 礼

ご来場の皆様、お忙しい中を天満音楽祭にご参加頂き有難うございました。このイベントにご参加下さった多くの方々、また地域の各種団体、連合町会の役員の方々や住民の皆様、そして広告協賛や商品提供、会場提供して下さった皆様に心より御礼申し上げます。今後この音楽祭が、人々の心に残る足跡を刻むことのできるものとして、発展しますことを願っております。

多くの人々の協力で作った音楽祭だからこそ、多くの方々に感謝していただけるものと確信しております。来年は第14回目の開催となります。ボランティアに支えられ、アーティストの熱き魂と市民を巻き込んでの熱き声援とで、街を、人の心をさらに沸騰させようではありませんか。

これからもこの天満音楽祭が地域の人々の音楽祭としてとけ込み、楽しめるよう皆様の更なるご支援ご協力の程よろしくお祈り申し上げます。

第13回 天満音楽祭実行委員長 築部 健二
プロデューサー 海家 聖雄

天音ヒストリーが見れます。http://www.ten-on.jp

～天満音楽祭～ ツールでつづる13年の歩み

開催日	会場数	バンド数	開催日	会場数	バンド数
1st 2000	10月15日	6	8th 2007	10月7日	15
2nd 2001	10月7日	7	9th 2008	10月12日	16
3rd 2002	10月13日	8	10th 2009	10月11日	18
4th 2003	11月9日	9	11th 2010	10月10日	22
5th 2004	10月10日	11	12th 2011	10月9日	28
6th 2005	10月9日	12	13th 2012	10月7日	29
7th 2006	10月8日	16			

※この天満音楽祭に関してご意見のある方は下記まで

【天満音楽祭事務局】 〒530-0041 大阪市北区天神橋2丁目北1-2 TEL: 06-6351-3450 FAX: 06-6358-1040
E-mail: info@ten-on.jp http://www.ten-on.jp

OAPプラザは第13回天満音楽祭を応援します。
水と緑のアメニティパーク OAPプラザ

フロアご案内
B1F 1F 2F B1F 1F 2F
Restaurant Shop

旬野菜とおぼんざい たなごころ B1F TEL.06(6354)7756	肉料理黒豚しゃぶしゃぶ 肉匠六感はなれ B1F TEL.06(6948)6544	ベーカリー&チャペル カフェ セーヌの畔 1F TEL.06(6357)2606	オーダースーツ デ・ポー B1F TEL.06(6356)3066
豆腐と湯葉料理 梅の花 B1F TEL.06(6881)0199	心粹うどん いろは B1F TEL.06(6351)5005	コーヒーショップ 上島珈琲店 2F TEL.06(6136)1480	コンビニエンスストア ローソン B1F TEL.06(6356)1184
天ぶら・とんかつ串 勝太郎ぼんち B1F TEL.06(6352)7878	会津喜多方ラーメン 蔵 1F TEL.06(6881)1486	イタリアン&カフェ パーカロバカージョ 2F TEL.06(6180)8808	ゴルフウェア M・U SPORTS 1F TEL.06(4801)9005
寿司 丸万寿司 B1F TEL.06(6356)3451	ハンバーガー マクドナルド 1F TEL.06(4801)7481	日本そば やぶそば 2F TEL.06(6352)2015	ジュエリー貴金属 MJC ゴールドショップ三菱 1F TEL.06(6356)5013
カレー 船場カリー グラン B1F TEL.06(6352)4999	中国料理 焼賣太樓 1F TEL.06(6358)8611	宝石 ブルーファセット B1F TEL.06(6356)3445	ビジネス支援サービス OAP創造館 1F TEL.06(6882)1077
お好み焼き 千草 B1F TEL.06(6881)2001	甘味喫茶 甘党まえた 1F TEL.06(6135)0056	リディスレクトショップ MAGRITTE B1F TEL.06(6881)1547	ブック&ブレイク 西日本書店 2F TEL.06(6355)3355
創作和食 旬魚菜採 なかの家 B1F TEL.06(6881)5670	フランス料理 ルビューイゼル 1F TEL.06(6135)0055	インポートセレクトショップ HONEY B1F TEL.06(6881)1547	リラクゼーション HatiHati B1F TEL.06(6357)5678