

夢をかたちに

FUJITSU  
shaping tomorrow with you



次の時代のハイスペックスマートフォン

# ARROWS

ついに、ここまで来た。

## クアドコアCPU × 超高速通信

【お問い合わせ先】富士通株式会社 TEL03-3570-6064 \*番号をよくご確認の上、お間違えないようおかけください。【お問い合わせ受付時間/平日午前9:00~12:00 午後1:00~5:00 (土・日・祝日・当社所定の休日を除く)】

TENMA MUSIC FESTIVAL  
**TEN-ON**  
Just go for it

保存版



第14回

音づくり、仲間づくり、街づくり

# 天満音楽祭 10.6 日

10:00  
OPEN

[www.ten-on.jp](http://www.ten-on.jp) [www.facebook.com/tenon.jp](http://www.facebook.com/tenon.jp)

主催 = 天満音楽祭実行委員会 共催 = 一般財団法人 大阪市コミュニティ協会 北区支部協議会 協賛 = 富士通株式会社 株式会社三菱地所プロパティマネジメント

Great Sound, Good Friendship and Lovely City.

Illustration Name is "Kanon". Named by Ms. M. Kitayama.

# Let's sing, Let's dance 心躍る天満ミュージックフェスティバル!

音楽めぐりの冒険! ドキドキする感動やワクワクする発見に、必ず出会えます!

**入場無料**

\*20水上バスは乗船料1500円  
帝国ホテルの1ドリンク付

<b>1</b> OAP Tower 1F World Music P12,13	<b>9</b> 南森町りそな前 ACOUSTIC STREET P19	<b>17</b> Acoustic Park Open Stage 滝川公園 P32	<b>25</b> OPENING SPACE & BAR D45 特盛りSPECIAL P41
<b>2</b> OAP Tower 2E POPS & JAZZ SPECIAL P14,15	<b>10</b> JAZZ OAPさくら広場 P26	<b>18</b> 天満駅前 三角地帯 ACOUSTIC P33	<b>26</b> とびきり POP ROCK LIVE BAR MOERADO P42
<b>3</b> 放送芸術学院専門学校 P16,17	<b>11</b> てんま・てんろく 音太小屋 Performance & Acoustic 自主開催 P30	<b>19</b> TEN-ON Special Collection JF大阪駅・大阪ステーションシティ 時空の広場 P27	<b>27</b> Happy Stage YAG 代々木アニメーション学院 P43
<b>4</b> 個性的な楽器の楽園 INST.SOUND 宝珠院 P22	<b>12</b> Performance World Music 旧北天満小学校 芝生広場 P21	<b>20</b> OSAKA RIVER CRUISE ひまわり GOSPEL & BRASS P39	<b>28</b> 天六 ステージ ACOUSTIC STREET P44
<b>5</b> J-POP & American Folk 明福寺 P23	<b>13</b> JAZZ & POPS AMERICAN びやず家 P36	<b>21</b> Acoustic 天満教会 P24	<b>29</b> 立ち呑み家 326 自主開催 Pops & Soul P45
<b>6</b> I dig GOSPEL 堀川小学校 P34	<b>14</b> Blues & Soul Bar ChicagoRock Super Blues Session 自主開催 P37	<b>22</b> トゥリーピット TREEPIIT Acoustic JAZZ P38	<b>30</b> BRASS 旧桜宮公会堂 NOVARESE P47
<b>7</b> KID'S FLYHIGH Kid's Dance Contest~2013 P35	<b>15</b> 扇町総合 高等学校 元気Rock P18	<b>23</b> 歌の市 天三おかけ館 P25	<b>31</b> OAP Tower Acoustic Promenade B1F P48
<b>8</b> SUNDAY ADVENTURE SDA 大阪センター教会 Classic Piano Chorus P20	<b>16</b> THREE B B.B. POPSTAGE P31	<b>24</b> TEN-ON POP ROCK COLLECTION RAW TRACKS P40	

10	11	12	13	14	15	16	17	18	19	20	
祈禱・奉納(大阪天満宮) OPENING CEREMONY										TIME	PAGE
1	①OAPタワー1F/ワールドミュージック									10:30~18:40	12,13
2	②OAPタワー2F つばさステージ/ポップス&ジャズスペシャル									10:30~18:50	14,15
3	③放送芸術学院専門学校7F Dream Hall/がつりロック									10:55~17:00	16,17
4	④宝珠院/個性的な楽器たちの楽園									11:00~16:50	22
5	⑤明福寺/Jポップ&アメリカンフォーク									11:00~16:50	23
6	⑥堀川小学校玄関ホール/ゴスペル天国									11:00~16:00	34
7	⑦北区民ホール/FRY HIGHキッズダンスコンテスト									11:30~15:50	35
8	⑧SDA大阪センター教会/クラシックピアノ&コーラス									11:00~15:35	20
9	⑨南森町りそな前/アコースティックストリート									11:00~16:00	19
10	⑩OAPさくら広場/ジャズ三味									10:30~16:20	26
11	⑪音太小屋(自主開催)/パフォーマンス&アコースティック									19:00 開場	30
12	⑫旧北天満小学校芝生広場/パフォーマンス&ワールドミュージック									11:00~16:00	21
13	⑬びやず家/ジャズ&アメリカンポップス									12:00~16:35	36
14	⑭シカゴロック(自主開催)/ブルース									17:00~midnight	37
15	⑮扇町総合高等学校A会場/元気ロック									10:30~15:55	18
16	⑯B.B.B(スリービー)/よりぬきポップステージ									12:00~17:00	31
17	⑰滝川公園特設ステージ/アコースティックオープンステージ									12:00~16:10	32
18	⑱天満駅前三角地帯特設ステージ/アコースティックオープンステージ									11:00~16:00	33
19	⑲JR大阪駅・大阪ステーションシティ「時空(とき)の広場」/天音スペシャルコレクション									11:00~18:15	27
20	⑳大阪水上バス「ひまわり」/船上ゴスペル&吹奏楽									13:30~17:20	39
21	㉑天満教会/ふんわりアコースティック									13:00~16:55	24
22	㉒トゥリーピット/アコースティックジャズ									12:00~17:00	38
23	㉓天三おかけ館/歌の市									11:00~16:00	25
24	NEW ㉔RAW TRACKS/天音ポップロックコレクション									12:00~17:00	40
25	NEW ㉕D45/特盛りスペシャルライブ									12:00~17:00	41
26	NEW ㉖MOERADO/とびきりポップロック									12:00~17:50	42
27	NEW ㉗代々木アニメーション学院/ハッピーステージ									11:00~16:10	43
28	NEW ㉘天六ステージ/アコースティックストリート									11:00~12:15	44
29	NEW ㉙立ち呑み家326(自主開催)									17:00~21:00 over	45
30	NEW ㉚ノバレーゼ(旧桜宮公会堂)/吹奏楽									11:00~15:30	47
31	NEW ㉛OAPタワー地下1F特設/アコースティックプロムナード									12:00~16:10	48
1~31 LIVE MAP ~一目で分かる生ライブ会場選び~										28,29	
1~31 Artist Index ~アーティストの会場が一目で分かる~										52,53	
★Night Live10/5 & 10/6 (OAP周辺エリア他・自主開催店舗)										18:00~	50,51

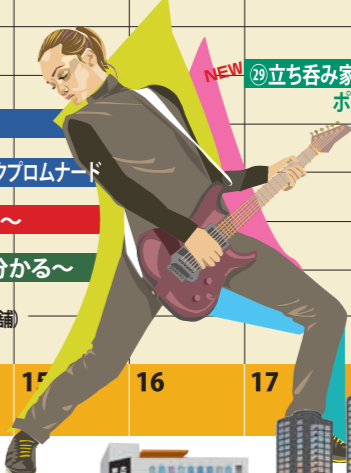
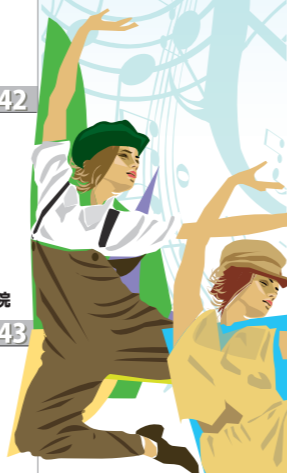

入場無料

# 第14回 天満音楽祭 2013年10/6(日)

## 祝辞



大阪市長  
橋下 徹

第14回天満音楽祭が盛大に開催されますことを心からお喜び申し上げます。天満音楽祭は、「音づくり、仲間づくり、街づくり」を目的とし、人と人の繋がりが希薄になってきていると言われるなか、音楽を通じて、地域のコミュニティづくりに貢献され、また、様々なジャンルのアーティストが出演し、市民が多種の音楽に触れる機会を提供するなど、本市芸術文化の振興に大きく寄与されています。今ではすっかり天満の秋の恒例行事となり、回を重ねてますます隆盛をみておりますことは誠に意義深く、関係の皆様方の熱意とご努力に敬意を表する次第であります。

ご参加のアーティストの皆様方には、日頃の練習の成果を存分に発揮され、素晴らしい音楽を披露されますとともに、ここから次代のアーティストが誕生することをご期待申し上げます。

大阪市では、内外から多くの人・もの・情報が集まり、住む人にも訪れる人にも魅力的な大阪の

実現をめざしておりますので、皆様方のご理解とご協力を賜りますようお願い申し上げます。

天満音楽祭のますますのご発展と皆様方のご健勝、ご多幸を心からお祈り申し上げまして、お祝いのことばといたします。

## 開会の辞



第14回 天満音楽祭  
実行委員長  
森 一夫

「第14回天満音楽祭」の開催にあたりご挨拶申し上げます。

まず初めに、この音楽祭に携わっていただきましたサポーター、ボランティアの皆様、また出演されます皆様、及びご来場いただけます皆様全ての方々に、心より厚く御礼申し上げます。

「音づくり・仲間づくり・街づくり」をコンセプトとして産声をあげた「てんおん」も、早や14回目を迎えることとなり、皆様からの多大な愛情を頂戴しながら年々大きく成長してまいりました。

あるご家族の方より「音楽の持つ不思議な力に勇気づけられ、明日を夢見て新たな挑戦をと、ワクワクした思いを抱きつつ日々を過ごしています」とのお声をいただいた時には、大変感激したと同時に、この音楽祭を永遠のものとして今後も大事に育てて行かなければという大きな責任を、痛感いたしました。

初心に戻り、まずは楽しい音づくり、楽しい仲間づくり、そして結果として楽しい街をつくることのできれば幸いかと存じます。

今年も盛りだくさんなステージを、どうかより多くの皆様にご来場いただき、全員で其々の音づくり・仲間づくりを楽しんでいただけますよう、心よりお願い申し上げます。



主催 天満音楽祭実行委員会 共催 財団法人大阪市コミュニティ協会北区支部協議会

協力 大阪天満宮、宝珠院、明福寺、専念寺、北区民ホール、SDA大阪センター教会、天神橋筋商店連合会、近畿中国森林管理局、音太小屋、旧北天満小学校、じゃず家、シカゴロック、扇町総合高等学校、堀川小学校、フジハラビル、B.B.B.(スリービー)、大阪水上バス、JR大阪駅・大阪ステーションシティ「時空(とき)の広場」、滝川公園、天満駅前三角地帯、天三おかげ館、天満教会、トゥリーピピット、泉布観、RAW TRACKS、D-45、MOERADO、代々木アニメーション学院、天六特設会場、立ち呑み家326、ノバレーゼ、(株)オフィスキーワード、(株)ライズクリエイティブ、日本スワップミート協会、情報誌「天満人」、大阪スクールオブミュージック専門学校、スポーツドリームファクトリー、大阪天満橋ロータリーアクトクラブ、大阪医療技術学園専門学校、(有)メイプル、北区地域福祉アクションプラン、大阪アニメーションカレッジ専門学校、キャットミュージックカレッジ専門学校、音楽学校エムアイ・ジャパン大阪校、専門学校ESPエンタテインメント、放送芸術学院専門学校、大阪アニメーションスクール専門学校、大阪音楽大学、大阪芸術大学、帝国ホテル大阪、(株)エーゼット企画、(株)MSI JAPAN、ベースオントップ天六店、(株)マッシュ、FM802・FM COCOLO

後援 大阪府、大阪市、大阪市教育委員会、大阪市北区役所、(財)大阪コミュニティ協会、公益財団法人関西・大阪21世紀協会、大阪商工会議所、公益財団法人大阪コミュニティ財団、(財)大阪市北区商業活性化協会、特例社団法人天満産業会、堀川地域社会福祉協議会、堀川連合振興町会、堀川女性会、北区体育厚生協会堀川支部、滝川地域社会福祉協議会、滝川連合振興町会、滝川女性会、北区体育厚生協会滝川支部、東天満公園愛護会、大阪市女性起業家情報交流協会、ボーイスカウト大阪第18団、北区「未来わがまち会議」、北天満連合振興町会、北天満社会福祉協議会、北天満女性会、北天満小学校お掃除倶楽部、北天満小学校芝生倶楽部、黒崎東商店会、北天満ユニオン、大阪市北区商店会総連合会、芝田町商店会、関西テレビ放送、MBS、OAP(大阪アメニティパーク)

協賛 富士通株式会社 株式会社三菱地所プロパティマネジメント

※お問合わせ：大阪市北区天神橋2丁目北1-2(株)制服のノムラ内 天満音楽祭事務局 TEL.06-6351-3450 FAX.06-6358-1040 E-mail:info@ten-on.jp  
◎本イベントの内容・時間等は予告なく変更する場合があります。ご了承ください。

# We're Supporters

## 【広告サポーターの方々】

富士通株式会社  
株式会社三菱地所プロパティマネジメント  
株式会社イーエスピー  
株式会社フジエンジニアリング  
宮坂龍介  
すし駒  
ICJP(PCカレッジ梅田校)  
トラベル・オーダー株式会社  
関西テレビ放送株式会社  
百歳(ももとせ)  
有限会社南建材社  
酒房 竹うち  
大阪市北区商店会総連合会  
天神橋筋商店会  
株式会社エスペランス  
うどんの極心 MARE  
株式会社イズ アクチュート  
関野不動産鑑定事務所  
大研ビル株式会社  
大研理化学器械株式会社  
FOGGY  
フェアトレードショップ・アチャ  
芝田商店会  
株式会社丸留  
MUJIC SPOT PASTIME  
メットライファリコ代理店 WINWIN

大阪市立北稜中学校28期生有志一同  
Tunag Bar  
ふくみ屋  
放送芸術学院専門学校  
大阪アニメーションスクール専門学校  
中井司法書士行政書士合同事務所  
梶山不動産  
行田電線株式会社  
おばちゃんどこ  
長久  
株式会社エスコム  
有限会社カールズ  
セブンイレブン 大阪紅梅町店  
久徳健三  
鶴見はなぼーとプロッサム  
株式会社大阪鶴見フラワーセンター  
株式会社なにわ花いちば  
株式会社JF鶴見花き  
ますながピアノスクール  
祭屋梅の助  
ほりかわ/株式会社制服のノムラ  
ミヨホールディングス株式会社  
日清住宅サービス株式会社  
生駒屋株式会社  
株式会社こづち  
居酒屋 大将

marcマール  
MORI BLD  
居酒屋 ばかり  
北陵中学25期・22期  
MSI JAPAN INC.  
後楽園ケアセンター株式会社  
シンプルハウス  
天満教会  
天神橋筋商店連合会  
水都おおさか森林の市 実行委員会  
大阪音楽大学  
大阪芸術大学短期大学部  
清興電気株式会社  
尾辻歯科医院  
学校法人福田学園  
B.B.B(スリービー)  
タイホー通信工業株式会社  
北村眼科医院  
天満自動車工業株式会社  
藤崎歯科医院  
一富士  
高砂税理士事務所  
有限会社メイプル  
本出診療所  
天神橋筋四番街  
有限会社文丘堂

松留  
株式会社天満花重  
魚や市/はなれ  
藤岡税理士事務所  
有限会社研美社  
エコーマインド株式会社  
yuru-rira  
CASA DE ALCALA  
Masas(マーサス)  
garam  
なんもり補聴器スタジオ  
トゥリーピピット  
税理士榎家小鈴事務所  
大西クリニック  
天満家紙業株式会社  
大阪水上バス株式会社  
THIRD STONE/Mother Popcorn/RAW TRACKS  
瞳 HITOMI  
バグゼス株式会社  
會元樓  
D45  
カンティプール  
コスモ油化株式会社  
N.A code株式会社  
山内自動車工業所  
株式会社瀬戸商会

大阪中央美容美容専門学校  
福田会計事務所  
美尋  
大谷透内科  
カザリーノ オプティク  
太田石材店  
コウダ製袋所  
株式会社エムロード  
内田写真株式会社  
立ち呑み家326(みつる)  
おとと三昧 入道  
大阪医療技術学園専門学校  
旧桜宮公会堂レストラン ノバレーゼ  
caffee and Soul Bar/ebony  
Chicago Rock  
いんたーぶれい8  
エトレーヌ  
フラットフラミンゴ  
BANANAYA  
じゃず家  
Gazeboガゼボ  
SOLEIL MUSIC FACTORY  
株式会社千趣会  
OAP店舗会  
たなごころ  
梅の花

勝太郎ぼんち  
本丸万寿司  
千草  
なかの家  
肉匠 六感はなれ  
心粋うどん いろは  
会津喜多方ラーメン 蔵  
マクドナルド  
焼売太楼  
甘党まえた  
ルビューイーゼル  
セーヌの畔  
上島珈琲店  
バーカロ バカージョ  
やぶそば  
ブルーファセット  
MAGRITTE  
HONEY  
LAWSON  
M・U SPORTS  
MJC  
OAP創造館  
カイセイ薬局  
西日本書店  
Hati Hati

## 【会場提供】

株式会社三菱地所プロパティマネジメント  
放送芸術学院専門学校  
宝珠院  
明福寺  
天三おかげ館  
北区民ホール  
SDA大阪センター教会  
音太小屋  
帝国ホテル大阪  
旧北天満小学校  
じゃず家  
シカゴロック  
扇町総合高等学校  
天満教会  
B.B.B(スリービー)  
堀川小学校  
滝川公園  
天満駅前広場  
トゥリーピピット  
大阪水上バス  
大阪ステーションシティ 時空の広場  
RAW TRACKS  
D-45  
MOERADO  
代々木アニメーション学院

天神橋六丁目特設会場  
立ち呑み家326(ミツル)  
旧桜宮公会堂ノバレーゼ

## 【協賛金】

柴垣 孟司 | 久徳 健三  
中島 弘行 | 松浦 和夫  
中村 雅江 | 川内 タオル  
(有)オクト建築工房

# ◎文 クドウエツコ

第2回目より天満音楽祭ブックイング担当  
イラスト：川田満成  
写真：木村順一／題字：クドウエツコ



## あつという間の14年、 そやけど、いろいろありましたわ〜。

天満音楽祭が始まったミレニアム、2000年頃の音楽シーンとは言う、宇多田ヒカル、GRAY、L'Arc-en-Ciel、そしてモーニング娘などが活躍、平井堅、小柳ゆき、MISIAなどの日本のソウルシンガーと呼ばれる人たちが現れ、ジャンルの多様化が進んで行った頃ではないでしょうか？前後して、巷にはストリートミュージシャンが数多く出現、駅前や商店街などで夜な夜な繰り広げられるミニコンサート、というシーンの中からゆずやコブクロのようにメジャーデビューし、成功していくミュージシャンも現れ始めた頃でもありました。

天音のエントリーはもちろん世相に反映されます。当初のエントリーには、2人組のアコースティックデュオが目立ちます。そして2004年あたりからぐっとエントリーが増えたのが、ゴスペルです。1989年に来日公演されたミュージカル『Mama I want to sing』、1993年に日本上映されたウーピー・ゴールドバーグ主演の映画『天使にラブソングを』に影響を受けた人たちが、自分たちも歌いたい！と活動を始め、人前に現れ始めた頃のことです。一時はエントリーの4分の1がゴスペルだったこともありましたが、ブックイングの苦労話になるのですが、ゴスペルチームには何組も掛け持ち参加され

好きやでえ  
ごめんやでえ

天満音楽祭ブックイング担当者の懺悔と夢と。



会場ごとに分けられ、ひと安心しているエントリーシートたち。

ている方が多く、移動や衣装替えのインターバルを考えながらプログラムを作って行くのは正直、本当に大変でした。まるでパズルかプラモデルの作成か、と言った作業の連続で、とうとう昨年からは掛け持ちを禁止にさせていただきました。楽しみにしていただきた方達には申し訳ないですが、限界でした。今はゴスペルだけの会場もでき、またいわゆるゴスペルソングだけではなく、ポップスや日本語の曲もレパートリーにするグループも増えました。

そして、団塊の世代の定年の時期と重なるここ数年は、50代60代のバンドやフォークソングなどのグループが一気に増えました。

天音が始まった頃、CMやドラマのBGMに60〜70年代の楽曲がよく使われていたのは、その当時に青春を送った世代が、制作会社などで実権を持つ立場になってきたせいかなあと感じていました。そして、天音が生まれて14年目の今は、その団塊の世代の方々が定年退職をし、第二の青春を取り戻そうと、再び楽器を手にし、音楽活動を再開し始めています。あの頃の思い出にとどまらず、さらなる高みを目指す強者ももちろん、十代二十代のミュージシャンと並んでも決して引けを取らないレベルの方は、たくさんいらっしゃいます。

私自身はその世代より一世代若くて、どちらかと言えば、学

生運動やポップカルチャーなど、若者文化と呼ばれるものを作って来たお姉さん、お兄さん世代に憧れとコンプレックスを持って見ていたのですが、それは今も変わることはありません。未来の自分たちも歌を歌い、人を感動させられる何かを持ち続けていられるか、と、問い続けてくれる先案内人のような存在なのです。

## TEN-ONって、こった煮ジャンバラヤ？ 盛りだくさんでお得でせ。

天音の会場が増えた事によって、エントリーされるジャンルも益々多彩になりました。ロック、ポップスと並んで、天音にはクラシック、ダンスパフォーマンス、吹奏楽、という3本の矢があります。大阪SDAセンター教会というクラシックに最適な会場で、上級者によるピアノ演奏、コーラス、そして時には教会に常設のパイプオルガンやハーブの演奏も行われてきました。昨年からは天満教会も会場になり、こちらはクラシックだけでは



### クドウ エツコ ● Profile

ニューミュージックや和製ロックがムーブメントの時代に青春を過ごし、高校時代から音楽活動を始める。黒人音楽に傾倒するも、あらゆる音楽をリスペクトしている。梅田のライブハウス「COTTON100%」のブックイング、音楽事務所「りぼん」、広告代理店での企画、などの勤務を経て、フリーのイベントプランナー及び音楽プロデューサーとなる。神戸チキンジョージのインディーズブックイングを担当していた2001年、天音に出会い、以来『天音の熱い夏』を過ごし、その他の季節は歌って暮らしている。

### 中崎町駅 徒歩1分!!

音楽学校講師が教える  
音楽教室 EMS  
ESPミュージックスクール

ギター・ベース・ドラム  
DTM・サックス・カホン・ウクレレ

体験レッスン随時受付中!!

06-6147-6560

〒530-0016 大阪府大阪市北区中崎3-1-2 ESP東梅田ビル

### 橋、道路、トンネルの維持管理のプロ集団

博士、技術士が責任をもってコンサルいたします。

株式会社 **フジエンジニアリング**  
FUJI ENGINEERING CO., LTD.

本社：〒532-0002大阪府淀川区東三国5丁目5番28号  
TEL(06)6350-6130(代) FAX(06)6350-6136  
E-mail:masanobu\_sugimoto@fujienji.co.jp

### すし 駒

旬のお料理  
うまい酒  
おしゃべりは  
5手先まで  
読んでます

高倉町3丁目バス停を東へ50m。  
チヨット隠れ家の様な存在。  
入手が困難な日本酒や焼酎が豊富。

電話 06-6928-6313 20名の宴会部屋あります。  
大阪市都島区高倉町3丁目 10-25

### PCカレッジ 東梅田校

梅田の各ターミナル駅から、徒歩5〜10分！  
アクセス便利な貸しパソコン教室です！

WEB: <http://room.pccollege.jp/>

### セミナー会場・貸し教室 お探しではありませんか？

プロジェクタ・スクリーン完備(無料)  
AM(9:00〜12:00) ¥18,000

まずは、06-6363-6771 まで!

所在地: 〒530-0051 大阪府大阪市北区太融寺町5-13 東梅田パークビル2階  
TEL:06-6363-6771 FAX:06-6363-6773 E-Mail: admin@icjp.com

## 祝 第14回 天満音楽祭

ライオンズクラブ国際協会 335-B 地区  
IR リジョン・チェアパーソン

北区友会 副理事長 **宮坂 龍介**

## TRAVEL ORDER

すべては「最高の思い出」のために。  
天六で創業して40年、大切な人との記念日旅行をオーダーメイドでお創りします。

大阪府知事登録 旅行業第3-2496号 JTB 特定パートナー店  
大阪市北区天神橋 6-3-22 TEL:06-6351-9656 FAX:050-3488-3743  
営業時間 10:00〜19:00 休日:土・日・祝日

されて50年、どの時代の音楽にも影響を与え続けてきました。もう一度ビートルズから初めてみたい。これらはまさに、団塊の世代の指針となってきた音楽シーンを再び天音から発信したいという、希望です。もう一度聴きたいなあと思ったら、自らが楽器を手に、バンドを結成して天音に参加してください。ドアはいつでも開かれていますよ。

天音はもしかしたら、参加者の平均年齢は高いかもしれませんが。それは天音を生み出した主たる仕掛人の面々が、まさに団塊の世代の方達だということが原因かもしれません。でも、それはその面々が本当に音楽が好きだから、そして天音を始めた頃の情熱が変わらず燃えているからだ、と思うのです。その意志を受け継ぐ次世代のスタッフも育ちつつあります。広い世代の音楽を応援する天音は続いて行くのです。

**忘れられへん、ええ歌、ええ人、ぎょうさんおりませ。**

天音の初期は、会場数も10カ所程度、開催時間も午後からの数時間という規模で、持ち時間も30分くらいありました。今や会場は30数カ所に増えて、ぎっしり詰まったプログラムとなり、天満の広いエリア内で、一日中音楽が流れているという状態にまで、拡大してきました。メイン会場であるOAPタワーを中心にした大川に囲まれた天満、南森町、扇町、天神橋筋商店街のほぼ全域、そしてリニューアルされたJR大阪駅まで。第

4回のパンフレットから掲載されているマップのページを見ると、一目瞭然です。年を追うごとに情報量が増えて行き、エリアも大きく広がって行きます。

天音が大きくなっていく力となったのは、地元の協力、広告などの協賛サポーターの協力、スタッフの努力、ボランティアの方々、来場者のお客様、そしてなにより、エントリーして下さっているミュージシャン、パフォーマーの方達のお陰だと思っています。

〈記憶に残る出演者のほんの一部をご紹介します。〉

天音初回から参加のブルークラスの「グリーンマウンテン



トップス」、大阪のゴスペルシーンを担う「SOUL of SOLEIL」、幅広いジャンルを日本語で歌うコーラス「合唱団ブレイミア」、2003年から参加の老舗ジャズ喫茶「いんたーぶれい8」の推薦バンドによるジャズライブなどなど、お名前を挙げきれませんが、初期から長くエントリーして下さっている方々がたくさんいます。

また、第3回出演の「スカボンタス」第4回出演の「デバペペ」など天音出演後メジャーデビューした方々、もちろんソロやバンド名を変えてプロとして活躍している方々も大勢います。「YANOMANS」こと矢野あきら氏作詞・作曲の天満音楽祭のイメージソング『環状線に乗って』は、歌詞を変え今では天神橋筋商店街のテーマソング「天満天神のまち」としても愛されるようになりました。

さらにさらに、ビッグバンドでは「メイプルサウンズジャズオーケストラ」、ロック系では「(有)かるばっちょ」、「るーずばんてい」などなど。ソロシンガーでは「西田〜カリスマー人っ子〜」、「時里泰裕」、アカペラコーラスの「ぶっちだる」、ハワイアンの「ココヘッドボーイズ」、フォルクローレの「シエロ・ママチャ」、フォークの「nana」、近年ではシンガーソングライターの「栗田裕希」、「城領明子」などなど…あ〜もう書ききれません。毎年のエントリー、本当にありがとうございます。

その年の募集が締め切られた時、長年エントリーして下さっていた方のお名前がないと、何かあったのか？去年つま

んなかったのか？など胸がチクチクとしてしまいます。当日ステージを見せてもらうくらいで、直接お目にかかった事は

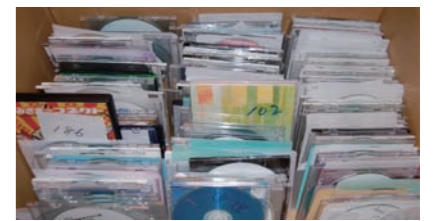

約2ヶ月間、音楽を共にしたデモ音源たち。

ありませんが、一方的にお友達の気持ちでいるのが、ブックイング役なのです。デモ音源とエントリーシートに書かれている言葉の一つ一つから、どんな音楽なのか、どんな方達なのかを汲み取り、誤解してる事もあるかもしれませんが、ちょっとだけ愛も生まれます。いつも片思いですが。

ですから、どうかどうか、エントリーシートはていねいに書いてください。あなたの音楽を教えてください。そして音源は再生してちゃんと聴けるか確かめてから送ってください。最後はかなり業務連絡っぽくなりました。

イラスト／川田満成●Profile

1941年	大阪生まれ	
1966年	グラフィックデザイナーを経てフリーのイラストレーターになる。昭和をテーマに作品を展開 個展(おもしろいおっさんたち)・(やんちゃな奴ら・立体)等他	
1972~78年	読売テレビ	「上方お笑い劇場」タイトルイラスト。
1981~84年	吉本興業	「マンスリーよしもと」表紙イラスト
1983~86年	かまどや	カレンダーイラスト。
1986年	NTT	テレフォンカード「なにわことば」シリーズイラスト。
1996年	郵政局	「大阪弁・絵はがき」イラスト。
1993~現在	読売テレビ	「大阪ほんわかテレビ」タイトルイラスト・タイトルロゴ。
1998~現在	阪神タイガース	球団発行誌「月刊タイガース」似顔絵連載中。

**関西テレビはCSR活動として  
FNSチャリティキャンペーンを  
40年続けています。**



関西テレビほかFNS系列27社は日本ユニセフ協会とともに「世界の子供たちに笑顔を」というテーマでチャリティ活動を行っています。第40回目の今年度はアジアの最貧国のひとつネパールの子供たちを支援します。ひとりでも多くのネパールの子供たちに笑顔を。



**10/20(日)「ネパールフェスティバル」開催予定**

**ネパール屋台、歌、踊り、  
子どもの遊びワークショップでネパールを知ろう!**

- 場所：関西テレビ なんでもアリーナほか
- 時間：11時~19時
- お問い合わせ：06-6314-8094 (関西テレビCSR推進部)

**ご協力お願いします**

大阪市北区松ヶ枝町  
六ノ一丁目クロビル1階  
〇六(六三三)一三八八  
営業時間 11:30~14:00 / 17:00~23:00 水定休

谷町線、堺筋線「南森町駅」  
⑤⑥出口から東へ徒歩5分  
JR東西線「大阪天満宮駅」  
①から北へ徒歩3分

良い材料で良い住まい  
生コン・建築材料・工具資材全般・リフォーム・外構・ブロック・各種工事施工

(株)マキタ特約店  
**南 建 材 社**  
有限会社

〒531-0041 大阪市北区天神橋7丁目12番4号  
TEL 06-6351-5516(代表)・4698  
FAX 06-6353-6439  
URL http://www.minamikenzai.co.jp

電話 06 6168 0911  
営業時間 17時~23時  
定休日 水曜日

酒房  
**竹うち**

大阪府北区与力町4-18  
木広センタービル1階

**大阪市北区商店会総連合会**

相 談 役	女 性 部 長	青 年 部 長	会 計 監 事	会 計 監 事	会 計	会 計	副 会 長	副 会 長	副 会 長	副 会 長	副 会 長	副 会 長	会 長
板 垣 忠 士	井 上 毬 子	瀬 尾 晃 司	園 侯 一 郎	八 十 島 義 文	小 坂 井 義 義	植 松 光 孝	吉 村 孝 司	三 島 茂 夫	林 本 康 雄	山 下 康 忠	日 中 誠 一	田 仲 健 治	西 仲 健 治

**北区商連は天満音楽祭を応援しています!**  
<http://kitakushoren.com>

今年14回目の天音は、またまた会場が増えました。そして一番感じるのは、全体の演奏レベルがアップした！ってことです。そうするともう〜悩みまくったのは落選者の選出です。会場数、時間枠、こればかりはどうしようもありません。何度魔法が使えたら〜と思った事でしょう。ヘタやから落選、という単純なものではないんです。会場提供して下さっているところからのイメージやご希望もありますし、音量や設備の制限もあります。こっちだったら出演していただけるけど、もういっぱいやし〜って。今までの、そして今年の落選者のみなさん、ごめんなさい。そして、ぜひ、また来年もエントリーしてください。状況は年ごとに変わるので。ぼっちりの会場が出来てるかもしれません。

今年の傾向としては、懐メロというか、懐かしのアメリカンポップスや歌謡曲、フォークソング、王道ロック、など誰もが知っている曲目をレパートリーにしている方が多いかと思えます。ステージに立つ方の、サービス精神・みんなと一緒に楽しませよう！という志の表れだと思います。その気持ちを汲んでいただいて、あちこちの会場から一緒に歌ってくださる来場者の声が聴けたら、楽しいですね。

会場が増えた事によって、『さて、どこへ行ったらいいのだろう？』と悩まれる方もいらっしゃるかも…と思い、今年は会場のイメージをわかりやすい会場名とイメージイラスト看板などでお知らせするよう努めました。中でも、天音の名物会場である2

つのお寺には(通年会場の専念寺は今年はお休みです。)珍しい楽器サウンドを集めた「個性的な楽器の楽園」……宝珠院、「Jポップ&アメリカンフォーク」……明福寺という感じ。また昨年から会場参加して下さっている天五のトゥリーピピットではアコースティックジャズの会場を作ってみました。

私の気持ちとしては、み〜んなぜ〜んぶオススメなんですが、



今年の注目株を少しだけ紹介させていただくことにします。

長年出場してくれているゴスペルの「サンシャインガールズ」が初のメイン会場出演！同じくOAP1階で、超元気のプラスロックバンド「cookin' XX circus」、宝珠院では16才のギタリスト「高橋紗里」の心洗われるサウンドや、居心地のいいBBB会場のおしゃれな22才の二人組「Mercy boQue」の完成度の高

さ、トゥリーピピットの「凛(ニワダズミ)」のギターと歌にびっくり！などなどホントにあと300組書きたいけど、パンフレット編集の崎山さんに、長過ぎる！って叱られそうなので、これくらいがまんします。後はプログラムをぜひ熟読していただいて気になる会場を見つけて、覗いてみてください。

さあ、今年の天音もホントに見どころ聴きどころがいっぱいです。天音初心者の方は巡回バスをフルに利用して、出来る限り回ってみてください。そしてお気に入りの会場を見つけたら、腰を落ち着けて、「ゆったりと音楽を楽しむ」一日を過ごして下さると、ホントにうれしいです。

出演者の方々のご希望に添えられないこと、またよかれと思った会場選びが裏目に出てしまった事、単純な間違い、失敗など重ねながら、第2回から参加させていただいています。諸処のしくじりを、この場を借りてお詫びします。ごめんなさい。

これからも天音が楽しく長く続きますように。  
誰かが何かを見つける出会いや発見の場となりますように。  
誰かの夢が叶う場所でありますように。

ブッキング担当/クドウエツコ

\*文中、バンド名・ステージネームは敬称を略させていただきました。

## 祝 第14回 天満音楽祭

# 天神橋筋商店会

理事長 吉村 孝司  
副理事長 田中 誠一  
副理事長 尾西 啓彰  
副理事長 西岡 祥富

華麗なる美しさと輝きを創造いたします。

### 花粋匠のきもの

はな すい しょう

〒530-0037  
大阪市北区松ヶ枝町1番39号 東天満エンビビル6階  
株式会社 エスペランス  
TEL.06-6357-7411 (代表) FAX.06-6357-7412  
TEL.06-6357-7413 【花粋匠直通】  
<http://esperance.co.jp/>

うどんの極心

飲み放題  
ご宴会 2,500円〜

MARE

大阪市北区東天満1丁目9-17 定休日/日曜・祝日  
営業時間/11:30~14:00/17:30~23:00 tel.06-6353-3080

JR東西線・大阪天満宮駅下車2番出口より徒歩約3分 ●地下鉄谷町線・南森町駅下車4A番出口より徒歩約6分

ジヤパンDNA

IS ACUTE inc.  
株式会社 イズ アキュート



天音恒例のお祭り広場は、子供たちも大人も楽しめる、熱い感動がいっぱいです。

### OAPタワー 1F ワールドミュージック

天満のラウンドマーク OAP タワー1階のエントランスは、天音のメイン会場として、誰でも楽しめるステージを集めました。吹奏楽やダンス、今年はロックンロールまで、じっと座ってられないラインアップ。天音名物70人のゴスペルも今年はこちらで体験できます。

●OAPタワー：  
〒530-0042 大阪市北区天満橋 1-8-30



不動産の適正な価値把握  
ご依頼者のニーズに即した不動産の鑑定評価・コンサルティングを提供します。  
どうぞお気軽にご相談下さい。

## 関野不動産鑑定事務所

〒530-0044 大阪市北区東天満2丁目8番11号 和田東ビル2F  
TEL 06-6881-2107 FAX 06-6881-2108 mail: info@sekino-kantei.jp

～大研ビル・テナント募集～  
大阪天満宮駅・1分

## 大研ビル株式会社

代表取締役 安藤秀信  
TEL.(06)6352-5801 FAX.(06)6351-0609

理化学器械の総合商社

## 大研理化学器械株式会社

代表取締役 安藤秀信  
北区天神橋2-4-16  
TEL.(06)6352-5801 FAX.(06)6351-0609

BAR・1986 GooDOLDTIME

## FOGGY

西天満老松通り  
06-6316-0099

No./開演時間	バンド名/ジャンル/ひとこと/構成(人)
10:30	大阪市立北稜中学校吹奏楽部 吹奏楽
1	天音のオープニングを飾る、中学生ならではの元気一杯の演奏です。応援よろしくお祈いします。 45
50	大阪市立天満中学校吹奏楽部 吹奏楽
2	個性豊かな部員たちの心をついに、日々練習に励んでいます。迫力のある演奏をお楽しみください。 17
11:10	大阪市立扇町総合高等学校吹奏楽部OHGIES 吹奏楽
3	「限界などない」をモットーに、年間100回の依頼演奏で頂戴したお客様の「笑顔」を、「元気」に換えてお届けします。 70
30	四條畷学園高等学校吹奏楽部 吹奏楽
4	『聴く人に心から感動していただける演奏をすること』を目標に掲げ、『部員はひとつの家族』との思いで精力的に活動しています。 50
50	伝統芸能をがんばる子供を応援する会 日本舞踊
5	子供たちに、日本舞踊や着物の着付け帯結びなどの講習を行っています。文化の継承は未来への大切な力となります。 12
12:10	グリーン・マウンテン・トップス ブルーグラス
6	天音の歴史とともに歩むバンド、皆勤賞です。アラ60にしてこの力強い演奏は、年齢ではなく年齢を感じます。 5
35	Y! jamgrass ブルーグラス
7	根強い人気のブルーグラスをさらに広めたいという熱い思いと、スピード感のあるハイテクニク演奏は必聴です。 4
13:00	J☆Jamyla ベーダス
8	女性らしさが溢れるエキゾチックな魅力とエネルギーが、感動を与えてくれる、華やかなステージです。 9
20	イヤオラナ タヒチ ヒップホップ
9	笑顔で楽しくセクシーなダンスです。『心に残る感動を』をテーマに、人と人との繋がりを大切に愛、喜び、夢を伝えます。 10
40	アロハエコール ハワイアン
10	キャリアを積んだ実力派メンバーが、南の島へ連れて行ってくれる、ゆったりとお楽しみいただけるひとときです。 5
14:00	春日出ドライブーズ ゴスペル
11	天音常連、毎度おなじみ、赤いハッピーのカズです。おしゃれな選曲もステキ、パワフルハーモニーにしばれてください。 7
20	サンシャインガールズ ゴスペル
12	結成10年を越え、笑顔と歌声に磨きがかかっています。楽しみながら楽しませるステージをお届けします。 8
40	Precious Soul ゴスペル
13	深みのある男女の混声が魅力のユニットです。思いを込めて熱いゴスペルソングを歌います。 8
15:00	シュトウケンイチ 吹奏楽
14	大阪で活躍中のバンド『コックアドゥードゥルズ』のボーカルが、熱くて強くウエツな唄を効かせてくれます。 1

調整時間(10分)

No./開演時間	バンド名/ジャンル/ひとこと/構成(人)
15:30	&京子バンド ジャズポップス
15	南森てんこもりライブをプロデュース、天満のストリートシーンのゴッドママ京子のパンチと愛のある歌声をお楽しみください。 3
55	ハニービート317 ロック
16	60代の男性5人「おじいちゃんバンド」が今年もやって来ました!ノリのいいリズムとギターサウンドで、ベンチアスからブルコメまで、楽しいロックをお聞かせします。 5
16:20	THE CLIMAX ロック
17	皮ジャン、リーゼント、バイクとロックンロール、これが俺たちのステイタス!クルースのナンパで踊り出さずにはいられません。 7
45	シルバーラビッツ ポップス
18	リーダーの「ごとご」を中心に、ミナミで活動中、ご存知、ビートルズサウンドをたっぷりお楽しみください。気合いの入ったウサギ達がお待ちしています、ビョン。 4
17:10	Pink Ruby ポップス
19	幼少時代空前のブームに感銘を受けたメンバーで、結成2年のピンクレディーコピーバンドです。みんなが一緒に楽しめるステージです。 6
35	cookin' XX circus プラスロック
20	サクソ『ニーナ』を中心に、普通でない奴らが集結、インストプロロックのパワーをその目で確かめてください。かっこいい。 7
18:00	SOUL of SOLEIL ゴスペル
21	おなじみの実力派チーム、太陽の歌声が魂から魂へと愛を送ります。様々なイベントや音楽ショーで活躍、ゴスペルワークショップなど主催と、精力的に活動しています。10月20日の年に一度の定期公演に向けて、本日は前哨戦!! 18
20	SOLEIL MASS CHOIR ゴスペル
22	天音の名物プロジェクト「ゴスペルワークショップ」に集まった70人。子育てや仕事を抱えながら、純粋に「歌いたい」という気持ちが溢れています。その熱い魂のこもった歌声が、今年も天満の空に轟きます。感動を呼ぶ、迫力のステージです。 70

フェアトレードショップ・アチャ

“アチャ”はアフリカ・中南米などの人々の自立を支援し、“公正な取引”によって作られた珈琲、カレー、衣料品、雑貨などの商品を集めたお店です。

## accha

阿字地 千佳子  
〒530-0041 大阪市北区天神橋3-2-20  
TEL・FAX 06-6357-7739  
www.accha.jp  
営業時間：10：00～19：00 月曜日定休

Marutome Fruit

株式会社 丸留 農林水産大臣賞受賞 創業・明治45年

〒530-0035 大阪市北区同心1-1-12  
☎06-6351-0901 FAX 06-6351-1030  
URL:www.marutome.com  
(営業時間/AM9:00~PM7:00 日・祝定休)



芝田商店街は天満音楽祭を応援しています!

阪急梅田駅西隣 1分の芝田商店街には  
著名人がお忍びで来る隠れた名店がたくさんあります  
天音の後は芝田商店街でお食事を

<http://shibata-shotenkai.com/>

## 芝田商店街

果物専門店 丸留

〒530-0035 大阪市北区同心1-1-12  
☎06-6351-0901 FAX 06-6351-1030  
URL:www.marutome.com  
(営業時間/AM9:00~PM7:00 日・祝定休)



大きな空が見える、明るい光に照らされた会場で、今年もよりすぐりのプログラムが待っています。

### OAPタワー 2F つばさステージ/ポップス&ジャズスペシャル

気持ちのいい空間でグランドピアノを中心にした実力者揃いのステージが目白押し。コーラスやアメリカンフォーク、業界注目のポップアーティスト達に続いて、夕暮れの空を背景に、いんたーぶれい8の精鋭によるジャズスペシャルタイムをお楽しみください。

●OAPタワー：〒530-0042 大阪市北区天満橋1-8-30



宇治市パスタタイム | 検索

# Oldie PASTIME

MUSIC SPOT Saturday Night LIVE Country

0774-24-4139  
宇治市小倉町西浦68-40  
チャージ1,000円(1Dr&Snacks) 毎土曜営業 19:00~22:00

**あなたの『夢』～あきらめていませんか!!**

人生100年も目の今  
一生、笑顔で暮らせる手段を準備できるのは  
『今の貴方自身』です!  
『思いたったが吉日!』  
長〜い人生のほんの一瞬、真剣に考えてみませんか?  
『ムダな保険は、もったいな〜い!!』  
『減税ではなく、節税で、有効活用!!』  
『たかが保険! されど保険!』  
私の相棒の『保険』ってホントすごいヤツなんです!!

メットライフ アリコ代理店

## winwin

ダブルウィン

山内 祥子  
〒530-6036/ 大阪市北区天満橋1-8-30 OAPタワー36F  
TEL/06-4866-6555・携帯/080-2500-6555  
E-Mail/win-win@sky.nifty.jp



No./開演時間	バンド名/ジャンル/ひとこと/構成(人)
10:30	<b>にじのとり保育園</b> /ポピュラー 天音近くの保育園で、愛情とワクワクいっぱい育てられている、0才から5才までのかわいの子供たちが元気なパフォーマンスを見せてくれます。40
11:10	<b>合唱団ブレイミア</b> /コーラス 『ブレイミア』はロシア語で『時代』のこと。今という時代を見つめ生きるみなさんを歌で応援したい。11回目のエントリーです。10
11:30	<b>West Side Choir</b> /ゴスペル 『響』から改名、新メンバーも加わりパワーアップ、誰もが知っているあの名曲にチャレンジします。12
12:20	<b>猿BIRD 西梅田Choir</b> /ゴスペル お金で買えない3つのもの、愛、心、チャンピオンベルト!を手に、今年も歌います。とびきり楽しいステージが待っています。8
12:30	<b>Radical Gang Revival</b> /アメリカンフォーク 1962年、関西で最初のフォークグループ『モダン・フォーク・ギャング』の創設メンバー横田裕之を中心に、これぞアメリカンフォーク!をお届けします。4
12:45	<b>Groovy Hunters</b> /アメリカンフォーク 団塊の世代を中心に盛り上がりを見せるアメリカンフォークを、当時の空気感と共に演奏します。じんわり効いてきます。5
13:05	<b>Clap Stomp Swingin'</b> /スイングジャズ とことん陽気な三人組が繰り広げるスイングジャズに、思わず手拍子足拍子!自由に楽しんでください。CD絶賛発売中。3
13:05	<b>熊谷朋久</b> /ギター 神戸を中心に教室や楽曲提供など幅広く活動するアコースティックギタリスト。風景を描き出すその演奏に心を掴まれます。1
13:25	<b>Masami</b> /ピアノ/弾き語り 天音の若手プリンセスも8回目の登場、高音の魅力から中低音を意識した柔らかいボーカルへと進化、今年もよろしく! 1
13:45	<b>城領明子</b> /オリジナルポップス 2013年5月ニューアルバム『ロンリー・ロンリー』をリリース、ただ今全国ツアー展開中、洗練された魅力と実力に注目が集まっています。1
14:05	<b>おぼんざい</b> /ポップス ピアノデュオ。京都のおぼんざいのように和みます。温かいボーカルに包まれて、ほっこり、笑顔が生まれます。2
14:25	<b>すのう</b> /オリジナルポップス 『あなたの心の片隅に、小さなこりを残す唄を。』男性ソロアーティストの唄が心にチクッとします。1
14:45	<b>時里泰裕</b> /ブルース ギターを相棒に、ブルースを弾きます。体の奥に響かせる、甘い歌声のアメリカンブルースの風に吹かれましょう。1
15:05	<b>STEREO SHRINE</b> /オリジナルポップス 東京からのエントリーです。京都出身シンガーソングライター山田明義のソロユニット。生死を見つめるまっすぐなまなざしをポップなサウンドに乗せて、マイペースに活動中。1
15:25	<b>JEANNE BLUE</b> /ポップス 大人が賞げる上質なポップミュージック、アニソンからジャズまで多彩なレパートリーを丁寧に歌い上げます。4

No./開演時間	バンド名/ジャンル/ひとこと/構成(人)
15:50	<b>PORT OF CALL</b> /オリジナルポップス 透明でピュアな空気が流れます。聴く人の気持ちも和らげてくれる美しい唄は幅広い年齢層に愛されます。3
16:30	<b>バーキン・クインテット</b> /ジャズ ボーカル、バーキン由香率いるジャズクインテット。優しく切なく、そしてエキサイティングにお届けします。5
17:00	<b>萬カルテット</b> /ジャズ 天音のために結成されたユニットです。しっとりとしたサウンドをお届けします。4
17:10	<b>メルモバンド</b> /ジャズ MusicはMagic。音の魔術で皆様を幻想世界へお連れできまよう! 5
17:30	<b>パワーノート</b> /ジャズ いんたーぶれい8のマスター、中村明利のリーダーバンドです。オリジナルを中心に、白熱の演奏をお届けします。3
18:10	<b>チーム・ミキティ</b> /ジャズ いんたーぶれい8ではおなじみのメンバーですが、天音は初参加のボーカルが、ベテランメンバーに支えられての演奏です。4
18:30	<b>コロリン村のアキラちゃん</b> /ジャズ いんたーぶれい8で出会ったメンバーが、紅一点ピアノのアキラを中心に、おしゃべりなジャズで盛り上げます。4
18:50	<b>のりたーとゆかいな仲間達</b> /ジャズ 聞いてくださる皆さんに楽しんでもらえ、と思っています。いんたーぶれい8で出会ったセッション仲間です。5

**蓄天満・楽器マーケット**  
OAPタワー2F特設会場  
10/6 12:00~18:00

〜ミュージック・アイテム・スワップミート〜

ありそうでなかった「音楽だけ」のコレクターズマーケット  
音楽に関するものなら何でもOKのコレクターズマーケット!今年も「天満音楽祭」と同時開催です。

北区  
**北村眼科医院**  
北村 拓也  
大阪市北区本庄東1丁目1番10号  
RISE88ビル1F  
TEL(06)6371-1594 FAX(06)6359-2315

祝  
音  
天  
音

戸田直子 足立朝代 飯村津貴子 大江啓介 宇良孝次 猪飼昌理 大泉昌司 遠藤俊郎 梶山圭一 亀岡真智子 上林幸子 北野純二郎 倉注由浩 山下昭美 斉藤和美 小本啓亮 小森和弘 佐藤光司 鈴木貴子 鈴木由紀子 外和田匡彦 竹森浩子 辰巳圭司 時政雅子 徳田敏恵 富田忠司 中川恵子 中山康弘 中西啓之 長尾美和子 藤原康之 星山博子 細川智子 堀池之 松坂清美 松本健 宮本直治 南真由美 山村司 山室優佳 吉岡秀典 横田剛

大阪市立北稜中学校28期生有志一同

**Tunag Bar**  
http://tunag-bar.com/  
1-2-2 minamorimachi kitaku osaka  
Tel:06-6314-6234  
Open:19:00-25:00 / Close:日・祝

**もつ鍋 ふくみ屋 天満店**  
ビートルズの流れる店内で  
あっさりスープのもつ鍋をどうぞ!  
TEL:06-6356-0086  
大阪市北区天神橋4-12-11  
営業時間:17:00~25:00  
日曜定休日





# テンソニ?こと天音ロックフェスティバル開催!元気なパワーが溢れるロックがいっぱい!

## 放送芸術学院専門学校 DreamHall がつりロック

昨年完成した放送芸術学院専門学校の新校舎の本格的なプロ仕様の会場で、本気のロックやブルース、ファンクなどのバンドが勢揃い。個性豊かなサウンドに新しい衝撃を受けてください。

●放送芸術学院専門学校：  
〒530-0042 大阪市北区天満橋 1-5-9  
(OAP タワー南西すぐ)



No/開演時間	バンド名/ジャンル/ひとこと/構成(人)
1 10:55	<b>大阪市立扇町総合高等学校軽音楽部</b> ロック 『天音の地元の高校生として、恥じない演奏をしたいと思っています。大人には負けません!!』元気もらえます。 20
2 11:20	<b>Osaka Rocka</b> ロック ギターと高校生ドラムが親子、さらにベースも高校生、その上ボーカルは高校時代の同級生!固く結ばれ、懐かしのロックをお届けします。 5
3 45	<b>ロック堂</b> ロック 山道を散歩したり海辺の道を自転車で走ったり..そんなイメージの楽曲です。清潔感のあるポップサウンドとキュートなボーカルが魅力。 5
4 12:10	<b>鼠</b> ロック ノリのいいサウンドとカッコイイハッピーボーカルが、ラモーンズやグリーンデイのカバーを中心に楽しくお届けします。 3
5 35	<b>花キュービットバンド大阪</b> Jロック 花キュービットに加盟している大阪の花屋さんの有志で結成、パワー溢れるステージは花盛り!お花の歌も演奏します。 8
6 13:00	<b>BACK×STEP</b> ロック 四条畷のバー K2yのスタッフとお客様で結成して1年。元気なロックがタイトなリズムに乗せて、ステージから溢れます。 5

No/開演時間	バンド名/ジャンル/ひとこと/構成(人)
7 25	<b>RATISTA</b> ロック 大阪を中心に活動中のロックでポップな4人組です。イノセントなボーカルに完璧な演奏が寄り添う、無敵のロックバンドが魅了します。 4
8	調整時間 15分
9 14:05	<b>ぶっと美☆Byrds</b> ロック 『女性3人で古くさいロックを!』をコンセプトに結成、パワフルかつオトコマエなステージに会場盛り上がりは確実です。 3
10 30	<b>Pazaar</b> ポップス 関西を中心に活動している若きガレージポップスバンド。キュートな女性ボーカルにまとまりのある演奏を、ゆったりとお楽しみください。 4
11 55	<b>りゅうのすけ&amp;シカゴロッカーズ</b> ブルース 『さんまのスーパーからくりテレビ』に5才で出演の天才少年ギタリスト山岸竜之介14才!スペシャルステージで情熱のギターワークに酔わせてもらいます。 4

No/開演時間	バンド名/ジャンル/ひとこと/構成(人)
12 15:20	<b>酒呑童子</b> ロック 今や希少価値的となったプログレシブロックの再興のため、日夜励んでいます。四人囃子、ピンクフロイドのカバーやオリジナルで勝負します。 4
13 45	<b>ざ・れぞなんす</b> ロック 力強いパンキーなサウンドに掴まれます。メロディアスで完成度の高いステージをお楽しみください。 4
14 16:10	<b>nobuco69</b> ロック 30過ぎの男5人が、反社会じゃなく健全な社会人として、マジメにふざけるパンクロックです。日本のために働きます! 5
15 35	<b>大阪・メトロ・オーケストラ</b> ファンク 迫力あるホーンセクションや熱いリズムに体が反応すること間違いなし!天音スペシャルユニットで楽しくパワフルなステージをお届けします。 10



## 関西の放送業界が創ったエンターテイメントの学校

TV・音楽・芸能・声優・アニメ・イラスト業界のお仕事ができるエンタ業界 体感フェスタ毎月開催!  
詳しくはホームページにて!

ディレクター | AD | 音声 | スタジオ照明 | スタジオカメラマン | ビデオエンジニア | 編集 | MA | ミキサー | タイムキーパー | 構成作家 | 舞台監督 | 特殊効果 | 制作進行 | 音響 | プロモーター | ステージライティング | レコーディングエンジニア | 映画監督 | 撮影技師 | 照明技師 | 録音技師 | 音楽番組ディレクター | ミュージックビデオディレクター | CMディレクター | 美術進行 | 大道具 | 小道具 | セットデザイナー | メイクアップ | スタイリスト | プライダルメイク | テスクマネージャー | タレント | ヴォーカリスト | シンガーソングライター | 俳優 | お笑い芸人 | テーマパークダンサー | バックダンサー | アナウンサー | MC | DJ | レポーター | マネージャー | アニメ声優 | アニメ歌手 | ナレーター | ゲームボイス | アニメ監督 | アニメーター | まんが家 | 絵本作家 | イラストレーター | キャラクターデザイナー | グラフィックデザイナー | 小説家 | ノベリスト | 原作者 | ライトノベル作家

学校法人コミュニケーションアート

### 放送芸術学院専門学校

〒530-0042 大阪市北区天満橋1-5-9 TEL. 06-6242-5050 URL. <http://www.bac.ac.jp> E-mail. [info@bac.ac.jp](mailto:info@bac.ac.jp)

学校法人コミュニケーションアート

### 大阪アニメーションスクール専門学校

〒530-0042 大阪市北区天満橋1-5-9 TEL. 06-6242-5220 URL. <http://www.oas.ac.jp> E-mail. [info@oas.ac.jp](mailto:info@oas.ac.jp)

相続・遺言・成年後見の手続きはご相談下さい。

### 中井司法書士行政書士合同事務所

URL:<http://www.legal-advice.jp>

〒530-0044 大阪市北区東天満2丁目5番16号 古林ビル本館4F  
電話:(06)6358-4533 (050)3785-5181 FAX:(06)6353-0748

天満地域の不動産のことなら……

### 梶山不動産

大阪府宅地建物取引業協会正会員  
大阪府知事免許(14)第2930号

〒530-0043  
大阪市北区天満2-9-22  
TEL.06-6352-2371 FAX.06-6353-2581  
HP. 090-7489-1871

ラーメン 餃子の

### おぼちゃん

店主 村上 純

〒530-0041 大阪市北区天神橋2丁目北2-23  
TEL 店:(06)6357-7832

## YUKITA

電線・ケーブル

電力ケーブル 機器用電線・エコ電線

電源配線

耐トラッキングプラグ 照明機器用部品

機器配線

ワイヤーハーネス 車載用ハーネス

PV配線

太陽電池配線部品 太陽電池配線ユニット

太陽電池配線ユニット・防水コネクタ・ワイヤーハーネス  
電力ケーブル・エコケーブル・耐トラッキングプラグ  
エコ電源コード・照明機器用部品・EMS (各種受託生産品)

行田電線株式会社 <http://www.yukita.co.jp/>

本社 〒536-0001 大阪市城東区古市1丁目2番11号  
TEL:(06)6933-5811 FAX:06-6934-7335

東京支店 〒160-0023 東京都新宿区西新宿7丁目16番13号  
TEL:03-3365-3825 FAX:03-3365-3826

工場 草津/滋賀/堅田/三重 海外工場 上海/滁州/江西/タイ  
海外営業所 上海/外高橋/香港/シンガポール

太陽と大地と海の恵み

全てに感謝して

おぼちゃん

毎日奮闘しながら  
皆様のお越しを  
お待ちしております

店主

大阪市北区天神橋2丁目北1-15  
TEL 06-6351-1844

CHOKYU



今やロックは大人の音楽、自由なスタイルで楽しむワンデイライブハウスです！

### 扇町総合高等学校 元気ロック

ビートルズ誕生から50年、ロックは全世代にとって身近な音楽です。キャリアのあるロッカーから扇町総合高等学校軽音楽部のステージまで、刺激的な一日だけのライブハウスをお楽しみください。

●扇町総合高等学校：〒530-0037 大阪市北区松ヶ枝町1-38 (OAPタワー西南)

天音の玄関口で今年もウエルカムライブ開催、まいどおおきに！ようお越し！

### 南森町りそな前 アコースティックストリート

ご存知、日本一長い商店街で、天満を味わいながらストリートライブをお楽しみください。すぐ腕ミュージシャンがお待ちしています。

●りそな銀行南森町支店ヨコ天神橋筋商店街入り口、地下鉄南森町3番出口を出てすぐ。

No/ 開演時間	バンド名/ジャンル/ひとこと/構成(人)
1 10:30	<b>BODY SONIC</b> ロック ライブを通じて交流の場を提供、町を、人を元気にするプロジェクトとして活動中。人生のBAR(ハードル)を超えるパワーをもらえます。4
2 55	<b>KIN-JA</b> ロック かつての大学時代のサークル仲間が結成。T-Rexやポリスなど60~80年代のロックをシンプルかつスリリングなサウンドで聴かせます。3
3 11:20	<b>新宿バリケード</b> ロック 熱いメッセージを込めた大衆ロックを目指し、不安や悲しみをポジティブに変える応援団として活動中。名前と違って生粋の神戸のバンドです。3
4 45	<b>かむじゃむ</b> ロック 純粋に音楽が、演奏が、合奏が、そしてオリジナルを作るのが大好きな5人組です。曲を作る過程で結束も強まり、演奏の息はばっちり、ポップなサウンドと一緒に楽しんでください。5
5 12:10	<b>プルプル魂</b> ロック 高校時代からのジャズ仲間を集め、ベースボーカルのカマタを中心に結成。メディアアスでロックしているオリジナルはかなり魂がプルプルします。4
6 35	<b>ヒポポフォークゲリラ</b> ロック 天満界隈の音楽好きな仲間たちが、繰り広げる楽しくシニカルな世界。東北震災孤児の支援チャリティーを続けています。10

No/ 開演時間	バンド名/ジャンル/ひとこと/構成(人)
7 13:00	<b>第一幸福荘</b> ロック UKの匂いのするせつないメロディーと深いアレンジが魅力の、オリジナルロックを、愛を込めてお届けします。4
8 25	<b>AB's</b> ポップス 昭和のいかしたポップスを演奏します。今年7月に還暦ライブを開催、若さ爆発！一緒に楽しめるステージです。6
9 50	<b>Zillasoze (ジラソーゼ)</b> ポップス インターネットのメンバー募集で出会った5人が、明るくせつなくかっこいいオリジナルを作りライブ活動中、ポップなロックを聴かせます。5
10 14:15	<b>The most control</b> ロック 城天を中心に活動している3ピースロックバンドです。ぐとくるボーカルとパワフルなサウンドが魅力です。3
11 40	<b>竹内哲也</b> ポップス 尼崎在住のシンガーソングライター、『伝えたい歌』を力強いボーカルで歌い上げます。まっすぐな魂の歌を受け止めてください。1
12 15:05	<b>SA☆KUTA</b> ロック 練習後のビールが大好きなハードロックバンドです。気合は充分！おなじみのナンバーをお楽しみください。6
13 30	<b>扇町総合高等学校軽音楽部</b> ロック 『天音の地元の高校生として、恥じない演奏をしたいと思っています。大人には負けません!!』元気もらえます。20

No/ 開演時間	バンド名/ジャンル/ひとこと/構成(人)
1 11:00	<b>RAY</b> ロック 京都を中心にライブハウスやフェスティバルでオリジナルのロックを演奏しています。ブルージーなロックサウンドをアコースティックスタイルでお届けします。3
2 25	<b>ユルリラ</b> フォーク 南森町でライブバー『ユルリラ』をやっています。オリジナルフォークを歌う男性ボーカル、美しい高音と熱さを感じます。1
3 50	<b>エレベーターズ</b> ポップス ズングリムックリ兄弟二人で『楽しい事だらけやうぜ!!』をモットーに、歌ったり踊ったりしています。天神橋筋商店街の歌を、商店街で歌う、楽しい2人のロックバンドです。2
4 12:15	<b>SIG</b> ポップス 沖縄民謡、沖縄ポップス、オリジナルのロックソングを弾き語りでお届け。穏やかなパワーとハッピーをもらえるステージです。1
5 40	<b>中森将継</b> ポップス 天音常連、ていねいに歌う歌声に惹かれます。オリジナル「どこにいても」を歌う事で原風景に戻ろうとしている。歌い続けます。1
6 13:05	<b>キヨシロー "KiyoShiroo"</b> ポップス いろいろなジャンルの音楽を取り入れたオリジナルで、うきうきするような楽しい演奏を目指します。力強いハーモニーとブルージーなサウンドがいいんです。2

No/ 開演時間	バンド名/ジャンル/ひとこと/構成(人)
7 30	<b>大督</b> ポップス 京都在住。全国ライブを展開中、年末にはなんば Hatch にてワンマンライブ決定、注目のシンガーソングライターです。1
8 55	<b>Super Wonder Drug</b> ポップス ギターに乗せて、男性1人と女性2人が、心地よいやさしいポップスを歌います。5回目のエントリー、さらにパワーアップしての登場です。3
9 14:20	<b>MASA</b> ポップス 高校1年生15才のシンガーソングライターです。自分の作った歌で日本中、世界中の人を笑顔にしたい。心の支えになりたい、この情熱を受け止めてください！1
10 45	<b>激団モンゴイカ</b> ジャグバンド ジャグ、ウォッシュボード、ノコギリを使ったジャグバンドスタイルをベースにマッシュクやダンス、コテコテお笑いを組み合わせて、観て聴いて楽しむショーアップされたステージです。楽しい！5
11 15:10	<b>西田〜カリスマー人っ子〜</b> ポップス 尼崎の『桃色半ズボン』でおなじみのシンガーソングライターです。あらゆる音楽を吸収した力強いステージは聴く者を飽きさせません。1
12 35	<b>miny-mode</b> コーラス ラジオのアカベラコーナーで知り合い、今年春アカベライベントライブ『Be creu live』で活動をスタートしました。心地よいリズムとハーモニーがかっこいいんです。4

SCOM

世界基準の制御系プログラマになる!

携帯電話、デジタル家電、ハイブリッドカーなど精密機械のソフトウェアプログラマへ最短4ヶ月から! 未経験者、経験者どちらにも対応可能な教育プログラムです。詳細は下記URLよりご確認ください。

URL <http://www.scom.co.jp>

0120-930-935

株式会社 エスコム

〒530-0044 大阪市北区東天満2-9-1 若杉センタービル本館11F  
TEL 06-6355-7780 FAX 06-6355-7781  
MAIL info@scom.co.jp

ワガママな旅行ならば...

CARLS JAPAN

有限会社カールズ

〒541-0046 大阪市中央区平野町3丁目3番7号 ニューライフ平野町608号  
TEL:06-6203-9111 FAX:06-6203-9131

音楽と花

耳で感動、目で感嘆、豊かな暮らしの二重奏

鶴見はなぽーとブロッサム

【大阪鶴見花き地方卸売市場】

株式会社 大阪鶴見フラワーセンター  
株式会社 なにわ花いちば  
株式会社 JF鶴見花き

〒538-0031 大阪市鶴見区茨田大宮2丁目7番70号 TEL (06) 6913-4187 FAX (06) 6913-7714 <http://www.tsurumi-wfm.jp/>

祝 第14回天満音楽祭

セブン-イレブン 大阪紅梅町店

〒530-0038 大阪市北区紅梅町1-7  
TEL.06-6358-7786

祝 第14回天満音楽祭

大阪市北区堀川地域活動協議会  
大阪市北区堀川連合振興町会

会長 久徳 健三



雰囲気も自然の音響効果も特別ステキな礼拝堂での、安らぎのコンサートです。

### SDA大阪センター教会 クラシックピアノ&コーラス

本格的なパイプオルガンが、ステキな礼拝堂の雰囲気さをさらに盛り上げています。美しいピアノも、迫力あるコーラスも、生のサウンドが心にしみ入る安らぎの時間です。

●〒530-0043 大阪市北区天満2-2-10-201 <http://www.sdaosaka-ch.info/>  
京阪電車/地下鉄谷町線「天満橋駅」東出口より徒歩5分

天音のオアシスステージ、芝生の上でくつろぎの時間をたっぷり。

### 旧北天満小学校芝生広場 パフォーマンス&ワールドミュージック

開放感のある芝生の庭では、恒例のハワイアン他、今年は阿波踊りや河内音頭など思わず一緒に踊り出しちゃうプログラムが満載。自由に楽しんでください。

●〒530-0022 大阪市北区浪花町14-6(地下鉄「天神橋筋六丁目駅」10番出口を出て徒歩3分)



### 旧北天満小学校 芝生広場



♪まずながピアノスクール♪  
♪ソウルフェュージュコースも  
♪楽しく音楽はじめてみませんか♪  
あります

Aコース:30分 月4回  
Bコース:45分 月4回  
Cコース:60分以上 月4回 など

TEL・FAX 06-6357-0817  
大阪市北区天満3-5-23 (天満郵便局向い)  
[masunaga-ekyt@nike.eonet.ne.jp](mailto:masunaga-ekyt@nike.eonet.ne.jp) SDAセンターに出演します。ぜひお越し下さい。

大阪天満宮表参道に  
雑誌「天満」の編集人から「ぼてふり」に  
そして「イタリア料理人(???)」に……  
加齢(?)なる転身!意外なる転身!

和風 66600000  
アサリのボンゼノレ 66600000  
ジェロニベノレ 66600000  
サベロンボネノレ 66600000  
サベロンボネノレ 66600000  
円円円円円

祭屋梅の助 大阪市北区天神橋1-14-8 (大阪天満宮表参道)  
携帯/090-3058-8947 定休日/月曜日  
[ブログ配信中] 大阪天満宮表参道<祭屋梅の助>のぼてふり日記  
<http://ameblo.jp/maturiya-umenosuke>

●演奏予定曲は変更になる場合があります。

No./開演時間	バンド名/ジャンル/ひとこと/構成(人)
11:00	<b>ぶりりあんとはーもにー</b> コーラス 東淀川の生涯学習コースとして活動しています。世代を越えて楽しみながら新しい課題にチャレンジ、力強い歌声に励まされます。演奏予定/ゆうやけの空をとべたら・四季の歌 他
1 25	<b>Duo Kirara</b> ピアノデュオ 福島聖子と武市直子のピアノデュオ。美術館コンサートや花園コンサートなど多数出演、交響曲からオリジナル、ポップスまでレパートリーも豊富です。演奏予定/ドビュッシー子供の鎮分より「人形のセレナーデ」ラヴェル「水の戯れ」他 2
2 50	<b>中津愛唱会</b> コーラス 北区中津に住む平均年齢75才の元気な女性の合唱グループです。物語を辿りながら、母の愛が詰まった歌声に、温かく包まれます。演奏予定/日本昔話より「ためぎの糸車」 10
3 12:15	<b>東 敬子</b> ピアノ 華やかでありつつも、叙情的なシューマン独特のロマンティックなメロディーをお聴きいただきたいと思ひます。賑やかな謝肉祭のようすを幻想的に描いた名曲をお届けします。演奏予定/シューマン「ウィーンの謝肉祭の道化」より1・4・5 1
4 40	<b>フローエ・フラウ・フレーテ</b> 古楽 ルネッサンス期の宮廷音楽の主役だったリコーダーには、いろいろな大きさがあります。様々な音色の違いをお楽しみください。物語のお姫様になって踊り出したい。演奏予定/舞曲集「テレシコート」より「メモリス・ムーンリバー」 4
5 13:05	<b>Duo Feder</b> ピアノ連弾 ドイツ、フライブルク音楽大学で共に学んだ二人が、ピアノの音を翼(Feder)に乗せて、美しく、ロマンティックに演奏します。演奏予定/ラヴェル「スペイン狂詩曲」シューベルトの連弾曲 他 10
6 30	<b>Vocal POET</b> コーラス POETとはPeople Of the Earth Togetherの頭文字で、詩人も読み取れます。オペラやクラシック、日本や世界の民謡など、多彩な分野に挑戦する男女混声合唱団です。引き込まれます。演奏予定/合唱「竹取物語」 12
7 55	<b>服部 愛</b> ピアノ 『前奏曲』を中心に二人のロシアの偉大な作曲家の作品をお届けします。個性の違う作曲家の作品を、迫力ある演奏で聴き比べ、お楽しみください。演奏予定/ショスタコーヴィチ『24の前奏曲とフーガ』ラフマニロフ「前奏曲」より 1
8 14:20	<b>下茂さやか</b> ピアノ 近代フランスを代表する作曲家ラヴェルのおしゃれで粋な音楽の世界をお聴きいただけます。どうぞお楽しみください。演奏予定/ラヴェル「道化師の朝の歌」 他 1
9 45	<b>まずながピアノデュオ</b> ピアノ連弾 天満在住の姉妹ピアニストによるクラシックの名曲を、息の合った連弾でお届けします。ステキなSDA教会で心地よい音色をお楽しみください。演奏予定/チャイコフスキー「くるみ割り人形より花のワルツ」 他 2
10 15:10	<b>THE LOCKERS</b> コーラス アメリカ発祥の合唱「Barbershop Style」にはまったメンバーが全国から集まり結成、以来多くの賞を受賞。男性らしい迫力と深みのある低音に包まれ感動します。グループ名の「LOCK」はかつしかモルの業界用語、聴衆の心もかつしか掴みます。演奏予定/It's Grand Night For Singing・OrangeColored Sky 他 24

No./開演時間	バンド名/ジャンル/ひとこと/構成(人)
11:00	<b>河内音頭三音会</b> 河内音頭 関西の伝統芸能、河内音頭の会の中でもかなり古く、歴史のある会です。自然に体が動き出す、一緒に楽しみましょう。 6
1 25	<b>TINKS</b> ジャズダンス 大阪音大ミュージカルコースを卒業後、関西を中心に歌やダンスでパフォーマンスを行っています。エネルギッシュなショーをお楽しみください。 3
2 50	<b>はるか&amp;すばる</b> 阿波踊り 「あなたも幸せ、私も幸せ」をモットーに、本場徳島の阿波踊りとポップスの異色のコラボレーション。心と体は繋がっていることを実感していただけましたら幸いです。 9
3 12:15	<b>楽歌生</b> コーラス ジャンルにこだわらず、好きな歌を歌っています。楽しく歌って生きていく!今年も青空の下で元気に歌います。 7
4 40	<b>酔舞琉(ヨイマール)</b> 沖縄ポップス 酒好き沖縄好きが集まって結成、ビギンのメンバーを中心に三線を効かせた沖縄ポップスで、会場を盛り上げます。 5
5 13:05	<b>Mutiny</b> タヒチアン 太鼓のリズムとダンス音楽の王道を大事にする本物志向のグループです。音楽で自由になりましょう。For Music Lovers! 5

No./開演時間	バンド名/ジャンル/ひとこと/構成(人)
7 30	<b>ココヘッドボーイズ</b> ハワイアン 1994年に『桂三枝とココヘッドボーイズ』として結成、以来大阪を中心に演奏活動を続けています。アロハなステージです。 3
8 55	<b>Maikai Iele</b> ハワイアン AKIウクレレアンサンブルのメンバーが、心地よいウクレレと歌を聴かせてくれます。芝生広場の南の島に! 4
9 14:20	<b>カヨ杉山とKAI PUA ALOHA</b> ハワイアン 日本語の歌詞でハワイアンを歌ったり、なんとメンバーがフラを踊ったり、いつも楽しいステージで天音を盛り上げてくれます。 5
10 45	調整時間 15分
11 15:10	<b>MEETS</b> フォーク 荒井由実、中島みゆきなど70年代フォークを中心に男女のツインボーカルデュオです。口笛とギターがおいしく味付け、美しいハーモニーをゆったりとお楽しみください。 2
12 35	<b>RISING VOICE</b> コスベル 結成6年目、昨年よりコスベルシンガー・ハンナ先生の指導で楽しく歌っています。他にはないロマンティックな空気感を持つチームです。 6

### あんな時・こんな時・困った時のミヨクラブ

<b>MiYO,87 大國 サービス付 マンション</b> ・駅近く、お買い物等 利便性バグン!! 〒556-0015 大阪市東区東津守2丁目1-25 TEL 06-6633-3487 居室数76戸	<b>MiYO,87 花園 サービス付 マンション</b> ・下町情緒に 包まれる町です。 〒557-0034 大阪市東区松本1丁目3-10 TEL 06-6657-3487 居室数80戸	<b>MiYO,87 堺 サービス付 マンション</b> ・近くにサピエル公園が あり環境良好!! 〒590-0936 堺市堺区鶴岡町1丁目4 TEL 072-222-3487 居室数95戸	<b>MiYO,87 光明池 サービス付 マンション</b> ・高台にて閑静な たたずまい! 〒594-1101 大阪府東区東山町1206-24 TEL 0725-56-3487 居室数78戸	<b>MiYO,87 大國 II サービス付 マンション</b> 108戸 計画中	<b>MiYO,87 花園 II サービス付 マンション</b> 83戸 建設中
--	---	--	---	--	---

★訪問介護・居宅介護・居宅介護支援 やすらぎのオレンジ館 本店 浪速営業所/堺営業所/光明池営業所

★訪問看護ステーション やすらぎのオレンジ館

★介護タクシー やすらぎのオレンジ館

★福祉用具レンタル販売 やすらぎのオレンジ館 本店/花園店 堺営業所

★賃貸ショップオレンジ館 本店/花園店

日清住宅サービス株式会社  
大阪市西成区鶴見橋1丁目14番7号生駒屋ビル  
TEL.06-6630-2223 FAX.06-6630-2224  
<http://www.miyoclub.jp> ミヨクラブ 検索

まごころこもった「介護サービス」を……。

ご家族と同じ温もりの 介護をご提供!

かしこい福祉用具選びで ご不便を解消!

●お気軽にご相談を……

## ほりかわ

〒530-0041 大阪市北区天神橋2丁目北1-2  
TEL 06-6351-8281 FAX 06-6351-8298

ユニフォームのことなら……。

## 株式会社 制服のノムラ

本 店 〒530-0041 大阪市北区天神橋2丁目北1-2  
TEL 06-6351-3450  
FAX 06-6358-1040  
東大阪店 〒577-0802 東大阪市小坂本町1丁目1-30  
FAX 06-6721-2183  
<http://www.seihukunonomura.com/>  
mail:info@seihukunonomura.com

ご提供する毎日のお食事は味もバラエティもバラエティーの楽しさも満点。お年寄りの嗜好や健康を考え、専任の管理栄養士が心を込めて献立を御作りしております。

●機能訓練特化型デイサービス  
●最新パワーリハビリマシン完備  
●日替り健康体操で楽しく体力づくり  
●1回3時間半のスケジュール構成

株式会社 生駒屋株式会社  
大阪市西成区鶴見橋1-6-20  
TEL06-6646-1508

株式会社 生駒屋株式会社  
大阪市西成区鶴見橋1丁目14番38号 0120-034-870

株式会社 こづち  
We make a happy living space for the senior citizen.  
大阪市浪速区大國1-9-7生駒屋ビル  
TEL06-6633-5003

# 4 個性的な楽器の楽園 INST.SOUND



## 宝珠院

曼荼羅の前で繰り広げられる、古今東西のめずらしい楽器の祭典！

### 宝珠院 個性的な楽器たちの楽園

「おまえはあほか〜」の、のこぎり音楽からアジアや南米、もちろん日本の楽器のサウンドを体験できる一日です。畳の上でくつろいで、ステキで個性的なサウンドに揺られましょう。

●宝珠院：大阪市北区与力町 1-2、OAP タワー前、寺町通



天満の歴史を感じるお寺で、親しみのある音楽を楽しむ特上のステージ。

### 明福寺 J-POP&アメリカンフォーク

前半はご存知の曲もいっぱい気持ちいいポップス、後半は涙ものの懐かしのアメリカンフォークタイム、と豪華なプログラムです。

●明福寺：大阪市北区同心 1-10-15 (与力町グランド近く)

# 5 明福寺

## J-POP & American Folk



No/ 開演時間	バンド名/ジャンル/ひとこと/構成(人)
11:00	<b>のこぎり定食ヒロSP</b> のこぎり音楽 「おまえはアほか〜」でおなじみのノコギリや鼻笛にジャンベや鳴り物も加わって、おなじみの曲を楽しみます。 8
25	<b>シエロ・ママチャ</b> フォークロル 天音常連の南米音楽グループは結成10年です。仕事も仲間も音楽も、この仲間がいればこそ！今年もよろしくです！ 4
50	<b>CHAZ</b> ポップス ウクレレ、ギターとパーカッションに心地よいハーモニーのボーカルが癒しのサウンドを生み出しました。 4
12:15	<b>篠笛 山口義徳</b> 邦楽 日本で古くから民族芸能で用いられて来たシンプルで繊細な楽器、篠笛の独奏です。童謡唱歌をしっかりとお届けします。 1
40	<b>Aqua Note</b> コーラス 女性アカペラコーラスグループです。真っ赤な太陽、銀河鉄道999など楽しい楽曲を、重なるハーモニーだけで表現、元気のもらえるステージです。 6
13:05	<b>サーラー・ドントリー・タイ</b> タイ音楽 天満にある「岡田美代子タイ音楽教室」で学ぶメンバーで結成したグループです。日本ではまだ珍しい民族楽器、ラナートやキムを使った演奏です。 4
30	<b>バジル・バジル</b> コカリナ演奏 コカリナは木でできた小さな笛です。木の種類によって変わる音色の組み合わせを楽しみながら演奏しています。 5
55	<b>高橋紗都</b> クラシックギター 7才からギターを始めた16才の高校生。静かな家で猫とゆっくり過ごすのが好きです。やさしくヒューなギターの音色が心を洗ってくれます。 1
14:20	<b>鳳山瑞希</b> ギター 関西で活動中の若きギタリスト。エレキギタープレイヤーがアコースティックギターの魅力に目覚めました。ソロギターのかっこよさを伝えます。 1
45	<b>福島克行</b> オリジナルポップス ストリート演奏で全国をヒッチハイクで回った筋金入りのギターボーカル。今は京都大阪のバーなどで活動中。ハーブがびりりと泣かせてくれます。 1
15:10	<b>どっちもどっちもと愉快な仲間たち</b> ポップス オーバー50の仲間達が、ウクレレと歌で楽しませてくれます。賑やかでハッピー、そしてなんだかかわいいステージです。 6
35	<b>461モンブラン</b> ポップス 歌とアコースティックギターにウクレレやピアノなどを美味しく取り入れて、チャタリングで楽しいステージを作り上げました。 2
16:00	<b>Lyrebirds</b> ゴスペル いく色もの鳴き声をあやつる鳥のように、個性溢れる『声』で、聞く人の心に幸せを届けたい、そんな思いを込めて歌っています。 5
25	<b>TANGO 03</b> アルゼンチンタンゴ 11月に結成10周年記念コンサートを開催します。アルゼンチンタンゴしか演奏しない頑固オヤジとマドンナひとり。繊細さと迫力が圧巻の演奏です。12

No/ 開演時間	バンド名/ジャンル/ひとこと/構成(人)
11:00	<b>オカリナさんとピアノ/弾き Sewing</b> ポップス 長いキャリアを持つプロピアノ/奏者ちえさんと、高い評価を受けているオカリナ奏者くまさんが意気投合、個性的なユニットが誕生しました。 2
25	<b>よしこ</b> ポップス おなじみのJポップからオリジナルまで、定評のピアノ弾き語りです。心いっぱい、思いを込めて歌います。 1
50	<b>スピカ</b> ポップス 高知からエントリー。どこかせつなさを含んだチャタリングな歌声と軽やかなピアノが見所です。癒しの風が吹いています。 2
12:15	<b>Milky Way</b> コーラス 聖子ちゃんメドレーやアニソン、ビートルズまで、ノンジャンルに歌声を重ねることを楽しんでます。今日もエンジョイします！ 9
40	<b>奏でいあんず+U</b> 篠笛+ジャンベ 祭り囃子で耳にする篠笛とアフリカのジャンベをベースに、今年はピアノも加わって多彩なパーティーをお届けします。懐かしい風景が浮かんでくるサウンドです。 4
13:05	<b>Mistral Wind</b> コーラス/ポップス カーペンターズやサイモン&ガーファンクルなど懐かしい名曲を、3人のハーモニーで綴ります。美しい旋律にドキドキします。 3
30	<b>小林未奈</b> ポップス NHKのど自慢大会で優勝など受賞歴を重ねる実力ボーカリストが、哀愁も見え隠れする完成された歌声をお届けします。若干21才！ 1
55	<b>The TEA CLUB</b> コーラス/ポップス アコースティックユニット、ボーカル、ギター、パーカッションの3人が繰り出す心地よいサウンドに包まれましょう。おススメのひとつです。 3
14:20	<b>AKO color</b> ポップス それぞれソロで活動しているボーカルがグループを組んだら、パワーアップして最強コーラスグループになりました。元気の素！ 4
45	<b>谷輪雅泰</b> フォーク 孤高のフォークシンガー、その声の包容力に魅了されます。パトリックウクレレと歌のコンビネーションも聞き物です。 1
15:10	<b>Radical Gang Revival</b> アメリカンフォーク 1962年、関西で最初のフォークグループ『モダン・フォーク・ギャング』の創設メンバー横田裕之を中心に、これぞアメリカンフォーク！をお届けします。 4
35	<b>Groovy Hunters</b> アメリカンフォーク 団塊の世代を中心に盛り上がりを見せるアメリカンフォークを、当時の空気感と共に演奏します。じんわり効きます。 5
16:00	<b>ミルキーウェイ</b> アメリカンフォーク 思い出のグリーングラス、ユー・アー・マイ・サンシャイン、コットンフィールズ……懐かしの名曲ずらり、ドブロギターの音色に涙、メンバーは後の反省会…飲み会を楽しみに、がんばり続けます。 5
25	<b>The Folk Singers</b> アメリカンフォーク ブラザーズフォーやPPMの曲を中心に京都市内でライブ活動中。夕暮れ、街外れ、遠い草原が浮かぶ、ステキなステージです。 4

祝  
第  
14  
回  
天  
満  
音  
楽  
祭

### 居酒屋 大将

串カツに自信あり (本100円から)

JR 学研都市線鴻池新田駅 徒歩 30 秒  
東大阪市鴻池町 2-1-7 Tel 06-6946-2554

### marc

マルル 〒530-0041  
大阪市北区天神橋 4 丁目 1-3  
TEL/FAX06-6353-0057  
marc325@bird.ocn.ne.jp

### MORI BLD

〒530-0044 大阪市北区東天満2丁目4番15号  
Phone & Fax : 06-6356-7560  
E-mail: mori-bld@wing.zaq.jp

### 居酒屋 ばかり

営業時間：17:00～24:00 定休日：土日曜・祝日

TEL06-6357-0184  
〒530-0037大阪市北区松ヶ枝町5番2号

もりあきひろ (北稜中学 25 期) ♪  
いつか私も天音出演夢見ています♪  
みやげじゅんこ・いしだなおひこ・こぼたひろみ (北稜中学 22 期) ♪  
ご協力ありがとうございます。♪

### Professional sound provider

P.A 業務 / 機材レンタル / システム設計

「マイク1本からドームコンサートまで…」  
MSI JAPAN 大阪は、お客様のニーズに合わせて、確かな知識と技術でサポートしています。

MSI JAPAN OSAKA CO.,LTD. <http://www.msi-japan.com>  
〒664-0002 兵庫県伊丹市荻野 6-48-2  
TEL:072-778-1871 (代表) FAX:072-778-0277  
E-mail: msiosa@msi-japan.com

### 後楽園株式会社

介護についてのご相談 無料

### 後楽園ケアセンター

0120-280-271 又は TEL.06-6351-0271  
大阪市北区長柄東 3 丁目 2 番 2-101

### 50&S・STYLE DESIGN

renovation & realestate about simple house



ロマンティックな礼拝堂に、ハイレベルの音楽が満ちる！感動が紡ぐ美しい時間をお楽しみください。

### 天満教会 ふんわりアコースティック

天満教会企画のミニコンサートを皮切りに、文句なし極上のライブが続きます。男性だけのゴスペルや独唱など、新鮮な歌声が響く中で、心が満たされて行く奇跡を体験しましょう。

●〒530-0045 大阪府大阪市北区天神西町 4-15 <http://homepage1.nifty.com/temma/>



天音のインフォメーションセンターから、3年ぶりに会場復帰。よりどりみどりの歌の市、さあ、いらっしゃーい！

### 天三おかげ館 歌の市

全長2.6キロ約600店舗の日本一長い商店街は、天音の大動脈。3丁目のおかげ館では、商店街ライブにふさわしい品揃えです。うんと近くであの歌この歌を聞いていってやー！

●天三おかげ館：大阪市北区天神橋3丁目5-15(天神橋筋商店街内/地下鉄扇町駅徒歩6分、南森町駅徒歩6分)

No/ 開演時間	バンド名/ジャンル/ひとこと/構成(人)
13:00	<b>天満教会ミニコンサート</b> 天満教会企画の1時間、ピアノ&サキソフォン演奏/パイプオルガンパーチャル演奏/ドリームベルインガー(ハンドベル演奏)/天満教会聖歌隊/天満教会ハンドベルクワイヤーと、盛りだくさん!たっぷりお楽しみください。2
14:00	<b>N &amp; K</b> クラシック声楽 ピアノと声楽の女性ユニットです。今回はミサ曲や日本歌曲を演奏、耳を傾けていただければうれしいです。5
25	<b>BROTHER</b> ゴスペル 男性だけにこだわったゴスペルクワイヤーはとってもおしゃれです。洗練されたポリシーのある男性の声は説得力があります。11
50	<b>ハート・ビート</b> コーラス 『三度の飯より歌が好き!』、元気印のおばさま達が結成。踊りを取り込んだショークワイヤーで、どこへでも飛んで行きます。2
15:15	<b>関西実相楽団 with 梨ヶ丘ハープ</b> アリケルハープ 昨年も『天国の音色』と好評だったアイリッシュハープの演奏です。今回はピアノと歌も合わせて、幸せを運びます。2

No/ 開演時間	バンド名/ジャンル/ひとこと/構成(人)
40	<b>ズビャーギナ章子</b> クラシック声楽 ソプラノとクラシックギターによる、日本を初めカタコニア地方やカリブ諸島に伝わる民謡、スペインからはフアリャ作曲の珠玉の作品など世界の音楽をお届けします。2
16:05	<b>大阪女学院OG合唱団エトワール</b> コーラス 大阪女学院聖歌隊出身者で結成1年目です。初舞台は昨年天音、今年もポップな曲目と一緒に楽しんでいただけたら幸いです。8
30	<b>Conjunto de Sabores</b> クラシックギター 結成13年のアンサンブルです。全員ギター歴30~40年という強者揃い、お聞き逃しのないように! 6

日本キリスト教団 おかげさまで 2012年7月現教会堂 保存・改修竣工致しました。

## 天満教会

創立1879年

新しく甦った教会堂は 第14回天満音楽祭 開催当日の会場として 皆様のお越しをお待ちしております。

〒530-0045 大阪市北区天神西町4番15号  
TEL.06-6361-6767 FAX.06-6361-9897

No/ 開演時間	バンド名/ジャンル/ひとこと/構成(人)
11:00	<b>ごはん</b> フォーク キーボードの弾き語り、熱い思いを持つ女性シンガーです。音楽祭に初参加、一生懸命力強く歌います。1
25	<b>West Big Temple</b> ポップス 大阪を中心に、路上ライブをしています。ライブハウスやネットTVの配信も始まり、甘い声を武器にがんばっています。1
50	<b>千星 徹</b> リコーダー演奏 3度目の成人式を迎えたのを記念してのエントリー。小学校時代に習ったリコーダーを手に、ポピュラーソングなどを演奏します。1
12:15	<b>紅葉</b> ポップス 2011年からピアノの弾き語りでの活動を開始、『ピアノと旅する吟遊詩人』は物語性の強い歌を歌います。広島からのエントリー、CDも好評発売中! 1
40	<b>打越もとひさ</b> フォーク 大好きなアコースティックギターを相棒に、優しさに包まれたようなボーカルをお聴きいただけます。じわっと心に効いてきます。1
13:05	<b>色男空(イローク)</b> フォーク 高校時代にフォークを始めたものの、しばらくギターから遠のいていました。50才を過ぎて再び手にしたギターに乗せたやさしい歌をお届けします。1

No/ 開演時間	バンド名/ジャンル/ひとこと/構成(人)
30	<b>岸岡ちなみ</b> ポップス 全国47都道府県をライブで回ることを目標に活動中の1才。路上ライブをスタートさせた2010年から各メディアに取り上げられている注目のシンガー/ソングライターです。大阪弁の歌にっこります。1
55	<b>星昭子と仲間達</b> 懐メロ 昭和3、40年代の古き良き歌謡曲、美しい日本語を美しい声で歌う70才の歌手と仲間~ピアノ/パーカッション~です。3
14:20	<b>サンライツ</b> 昭和歌謡 ギターの演奏に乗せて、オリジナル『天六の女』『浪花川』などを情感たっぷり歌います。キャリアのボーカルに感服、ぜひお楽しみください。2
45	<b>かわらともみ</b> ポップス 『童謡みたい、ハナウタみたい...ありのまま、こころから歌います。』とびきりキュートで、ちよびり不思議なオリジナルです。1
15:10	<b>ray-G</b> ポップス ゆる〜い唄うたいray.Gが織りなす平和への思いは、熱く繊細な祈りです。オリジナルソングを全力で歌います。1
35	<b>M・M 喫茶店</b> ポップス ウクレレとボーカルの男女ユニットです。元気のいい歌声とゆるり優しいウクレレの音色が愛と夢を運びます。2

That there is new discovery.

## お買い物のご飲食は天神橋筋1・2・3丁目商店街へお越しください!

天神橋筋商店街連合会は 天満音楽祭を 応援しています。

<http://tenjin123.com/>

facebook 天神橋筋商店街連合会



大川を渡る風と大阪城まで続く空に包まれて、スタイリッシュな時を過ごすジャジーなステージです。

### OAP桜広場 ジャズ三昧

「ジャズ」とひとくちと言っても、スタイルもサウンドも様々、その奥深いジャズのあれこれとちょっぴりおしゃれなポップスをお楽しみください。後半は西天満の老舗ジャズ喫茶「いんたーぶれい8」の怒濤のライブが待っています。

●OAPタワー桜広場：〒530-0042大阪府北区天満橋 1-8-30 (OAPタワー北東側に位置する円形広場)

No./ 開演時間	バンド名/ジャンル/ひとこと/構成(人)
10:30	<b>メイプルサウンド・ジャズオーケストラ</b> ビックバンド 北摂を拠点に結成して18年、天音参加は9回目、すっかり看板バンドです。「ジャズこそ我が青春なり」を合言葉に、関西のビッグバンドで活躍のゴージャスなサウンドをたっぷりお届けします。19
11:00	<b>Mint Salon Orchestra</b> ビックバンド 造幣局職員で構成されているビッグバンドです。グレンミラーやベニーグッドマンの名曲を、やる気満々の演奏でお届けします。19
12:15	<b>Rattle Trap Horns</b> ジャズホーンズ 4管のホーンズをフロントにフューチャーしたインストジャズファンクバンドです。畳み掛けるような熱さとグルーブに引き込まれます。8
13:05	<b>Babao</b> ジャズフュージョン 親しみやすい楽曲とパワフルなパフォーマンスはダイレクトに届きます。軽やかなリズムの波に、思わず踊り出しそう、心地よいサウンドです。5
13:55	<b>RUBY&amp;LES * BOYS</b> 昭和ポップス 『SWINGING 60's CUTIEPOP SHOW』をコンセプトに、60年代の日本に芽生えたとびきりオシャレな歌謡曲黄金時代を彷彿させるステージをお送りします！蘇るあの頃！7
14:00	<b>天満バンドワゴン</b> ポップス 大学軽音楽部のOB、OGにて結成されたバンド。天満ハル巡り好きのメンバーによる美味しいサウンド聴かせます。7

No./ 開演時間	バンド名/ジャンル/ひとこと/構成(人)
13:05	<b>E・LARK</b> ジャズ 情熱大陸、スペイン、ひまわり...など力を与えてくれる楽曲をバイオリン、ピアノ、カホンのユニットでお届けします。3
13:30	<b>Amy&amp; the Party</b> ジャズ トロント、NY、そして日本を舞台に活動するシンガーエミーが、実力派ミュージシャンとで出会い、融合。おしゃれにジャジーにお届けします。4

ここからは西天満の老舗ジャズ喫茶「いんたーぶれい8」の精鋭達によるスペシャルジャズタイムです。

No./ 開演時間	バンド名/ジャンル/ひとこと/構成(人)
14:00	<b>SEGAWA BAND</b> ジャズ 天音に3年連続参加しています。スタンダードをたっぷりお届けします。6
14:20	<b>BトレOtotetsu天満エクスプレス</b> ジャズ いんたーぶれい8で出会ったメンバーが、久々の一発勝負、大セッション！何が出るやら、お楽しみに！4
14:40	<b>Fuji-Yamaプロジェクト</b> ジャズ Groovy & Funky！音楽を愛する4人組がお届けする、ノリノリのサウンド、一緒に楽しんでください。4
15:00	<b>G-8</b> ブラジル音楽 天音ではおなじみのグループが今年も登場！ブラリアンミュージックで盛り上がりましょう！5
15:20	<b>非常波</b> ジャズ プレイヤー対リスナーではなく、その場にいる全ての人々がプレイヤー。その方法のひとつを実践するバンドです。あなたも一緒に音楽の高見へ！8
16:00	<b>大阪府警察音楽隊</b> 吹奏楽 年間200回を超える演奏活動を通じて、交通安全対策、各種犯罪対策などの警察広報活動を行っています。クラシックからジャズ、ポピュラーなど幅広いジャンルが魅力、市民との架け橋となつて「安全安心なまちづくり」を目指しています。

水都おおさか JR桜ノ宮駅西口から徒歩5分 OAPタワー北側

## 森林の市 2013

来！見！触！木文化大川端は森林(もり)だくさん

- \*木製品・ふるさと産品の販売
- \*自然素材のクラフト体験(有料&無料)
- \*水上ボート試乗体験
- \*親子でイスづくり(無料)
- \*その他イベントがギッシリ

10/6(日) 雨天決行!!  
10:00~16:00  
近畿中国森林管理局&毛馬橋之宮公園

入場無料

お問合せ先  
水都おおさか森林づくり・木づかい実行委員会(事務局) 近畿中国森林管理局 技術普及課  
TEL 06-6881-3484 FAX 06-6881-2050  
URL: http://www.rinya.maff.go.jp/kinki/



短大 2年制

## ダンスを学ぶなら大阪音楽大学で！ 『ダンスパフォーマンス・コース』

活躍中の現役プロダンサーが指導 応用性の高いジャズダンスを徹底レッスン！  
ダンス表現が深まる「音楽科目」も学べる バレエ・モダン・日本舞踊まで幅広く

100th ANNIVERSARY SINCE 1915 大阪音楽大学

大阪音楽大学短期大学部・大阪音楽大学大学院

|| check ||

天音の特別出張ステージ、楽しい天満の風が、環状線に乗って、大阪中に幸せのお裾分け。

### 時空の広場 天音スペシャルコレクション

大きくステキに変わった大阪の玄関口では、天音の楽しさをお伝えする珠玉のライブをお届けします。あらゆる世代に楽しんでいただける多彩なジャンルとサウンドで、これぞ天音！をお聞かせします。

●JR大阪駅・大阪駅・大阪駅・大阪駅 5F、時空(とき)の広場

No./ 開演時間	バンド名/ジャンル/ひとこと/構成(人)
11:00	<b>林真二郎 with Joyful Heart</b> コスベル シンガーソングライターの林真二郎氏と枚方を拠点とするクワイアのジョイント。美しいハーモニーのみならず、迫力のある構成、ステージングから楽しさが溢れ出します。12
11:25	<b>激団モンゴイカ</b> ジャグバンド ジャグ、ウォッシュボード、ノコギリを使った「ジャグバンド」スタイルをベースにマジックやダンス、コテコテお笑いを組み合わせて、観て聴いて楽しむショーアップされたステージです。楽しい！5
11:50	<b>City Slickers</b> カントリー 学生時代に精力的に活動していたバンドが、40年の時を経ての再結成。昔を思い出しながら、今またライブハウスなどでの活動、演奏を楽しんでいます。6
12:15	<b>SGfamily</b> ロック ファンクやブルース、ジャズなどに影響を受けたオリジナル曲を含むインストを演奏します。ノリノリのリズムに乗って、自由にプレイする躍動感のあるステージです。4
12:40	<b>倉島勲とフリーカーボーリース</b> ポップス 東京で活動中だが、天音生まれ天音大好きなシンガー。魅力的なボーカルが、ブルースを基盤にポップでソウルフルな歌を、お届けします。3
13:05	<b>YANOMANS</b> ポップス 子供向け音楽のバイオニアで、天音のテーマソング『TENMA-MUSIC FESTIVAL』、イメージソング『環状線に乗って』の作者、矢野あきら氏がギターに西口豊之氏を迎えてのステージ。新作童謡コンクールで2年連続グランプリ受賞。深く心にしみる歌をお楽しみください。2
13:30	<b>OWL</b> ポップス 1991年フォーライフレコードから井上鑑氏プロデュースによりデビュー、昨年再び井上氏のプロデュースでアルバムを発表、精力的に活動中です。胸を打つ叙情的な詩とメロディーを体験してください。2
13:55	<b>松本誉臣withトカマーサ</b> ポップス 自身の活動の他、映画音楽や演劇音楽を手掛けている多彩なシンガーソングライター。今回はパーカッションを迎えて、『自由』を歌います。2
14:20	<b>大阪音楽大学短期大学部ダンスパフォーマンスコース</b> ダンス 2012年より新設されたダンスパフォーマンスコースは、ジャズダンスを基本に、踊る体作りから様々な表現方法まで学びます。在校生とOGによる華麗で芸術性に富んだステージをお楽しみください。
14:45	<b>BASIL</b> オリジナルポップス それぞれが幅広く活動中の、ギターボーカルの阿南達介とパーカッション三宅博史の2人組のロックバンドです。胸にしみる、いい歌です。2
15:10	<b>渦音~UZ'son~</b> コスベル 思いを込めた歌の渦に、聴くものの心が巻き込まれて行きます。歌う事の喜びを伝えてくれる、クワイアです。6
15:35	<b>大阪芸術大学短期大学部ダンスパフォーマンス</b> ダンス 舞台人として精進することを目指している舞台芸術コース、今年度新しく開講したポピュラーダンスコース、そして「演技には動きが必要」とダンスを学んでいる声優コース、各コースからの舞台人を目指す学生たちです。熱い魂の叫びを、温かく見守ってください。15
16:00	調整時間



No./ 開演時間	バンド名/ジャンル/ひとこと/構成(人)
10	<b>jaja</b> ジャズ リーダーの秋山幸男氏は音楽誌人気投票でサックスプレイヤーのベスト入り、2006年のメジャーデビュー以来美しく洗練されたサウンドと、ストリートライブで培われた力強さを、世界が認めています。2
13	<b>タット</b> ポップス 言葉や景色がしっかりと伝わるように、そして聴いていただいた皆さんに共感してもらえるような楽曲を、ソウルフルに歌います。4
17:00	<b>栗田裕希BAND</b> ポップス 2010年結成、創設メンバー、ケン中島氏の死を乗り越え、ファーストアルバム『Brand New Life.』をリリース、今もっとも注目のバンドが登場です。4
17:25	<b>桃陰ばんじお&amp;おろかぶ'93</b> アニソン 『タイムボカンシリーズ』の主題歌、挿入歌を中心に、懐かしのアニソンをお送りします。実は結成20周年、久々に大集合しました。愛しい名曲の数々をお楽しみください。10
17:50	<b>守本富夫ジャズセブテッド</b> ジャズ ビッグバンドやコンボバンドで活躍中の精鋭7人が集まって、とびきりのジャズバンドを結成、安定した演奏とおしゃれな時間をお楽しみください。7

OSAKA UNIVERSITY OF ARTS JUNIOR COLLEGE

## メディア・芸術学科

メディアコース / 舞台芸術コース / ポピュラー音楽コース / 舞芸台芸術コース / ポピュラーダンスコース / 声優コース

## 大阪芸術大学短期大学部

英米文化学科 英語コミュニケーションコース / ビジネスコミュニケーションコース 保育学科 〒546-0023 大阪市東住吉区矢田2-14-19 tel 06-6691-7341(代)

メディア・芸術学科 メディアコース / 舞台芸術コース / ポピュラー音楽コース / 声優コース / ポピュラーダンスコース (NEW)

伊丹学舎 デザイン美術学科 ビジュアルデザインコース / イラストレーションコース (NEW) / インテリアデザインコース / 絵画コース / 版画コース / 立体造形コース / フィギュアアートコース (NEW) / キャラクター造形コース 〒664-0001 兵庫県伊丹市菟花4-8-70 tel 072-777-3353(代)



てんま・てんろく  
**音太小屋**  
Performance & Acoustic  
自主開催

天満天六の路地裏にどーんとそびえる  
一軒家が、大阪アートシーンの情報発信基地！

**音太小屋 音太小屋文化祭(自主開催ライブ会場)**  
ネタのルツボの実験劇場が、今年も秋の文化祭を開催します。人と人との出会いと繋がり、発想とテクニックのコラボなど、新しい何か生まれる場所で、元気をいっぱいもらいましょう！ 音太小屋 <http://www.eonet.ne.jp/~netagoya>  
大阪市北区菅栄町 3-15 tsmtz@yahoo.co.jp TEL06-6353-6985



アットホームな多目的イベントルーム、  
居心地のいい場所で心地いいライブをお楽しみください。

**BBB(スリービー) よりぬきポップステージ**  
「いろんな夢を叶えるお手伝い」がモットーの、南森町のイベントルームには、いつもいろいろな人や夢が集います。今回の天音では『なんだかええ感じ』のサウンドが、集まりました。まさによりぬき、上質ポップがお待ちしています。  
●〒530-0038大阪市北区紅梅町2-1 7 第8田淵ビル1階Tel&Fax.06-6358-5373

16 **THREE B**  
**BBB**  
よりぬき  
**POPSTAGE**

路地裏実験劇場 天満天六・音太小屋(わたごや) サポート企画:特定非営利活動(NPO)法人田舎ごっこ倶楽部

信頼の技術者集団  
**清興電気株式会社**  
電気設備設計・施工  
本社●大阪市北区紅梅町3-21 清興ビル2F 〒530-0038  
TEL.06-6358-3941(代) FAX.06-6358-3943  
E-mail:hinaco@sp.manekineko.ne.jp  
機材倉庫●大阪市中央区東高麗橋2-29  
同心倉庫●大阪市北区同心1丁目3-19

北区  
**尾辻歯科医院**  
尾辻 淳  
大阪市北区本庄東1丁目1番10号  
RISE88ビル1F  
TEL・FAX 06-6359-2665

No/ 開演時間	バンド名
天満音楽祭参加ネタブン(音太小屋文化祭)	
10/5 (土) 前夜祭	●A14-17 映画上映会 ●A17-19 バンド祭 17:00 猫ちゃんず&MARI 18:00 入場料1,500円ドリンク別
10/6 (日)	●ROBOW ライブ 開演 19:00 開演 19:30 入場料1,500円ドリンク別 阪井誠一郎 (g, vo) 塚本琢磨 (dr) チェリー森田 (pf) 橋本よしとか (wb)

No/ 開演時間	バンド名/ジャンル/ひとこと/構成(人)
12:00	<b>北山真美</b> ポップス 2004年よりピアノの弾き語りスタイルのシンガーソングライターとしての活動を開始。これまでに2枚のミニアルバムを全国リリースしています。FM各局や雑誌にも取り上げられ、3rdアルバムに向けて奮闘中です。1
25	<b>KENG(ケング)</b> ポップス 関西を中心に活動、『一生懸命行きたい今が、明日への希望につながる』を信じて、優しく繊細な歌をお届けします。みなさんが笑顔になってくださるよう。1
50	<b>ベルスール</b> コーラス 夢を追うのに、年齢は関係ない!元気に歌って踊るアソビ女性ボーカルユニットです。ドリームガールズやOh happy day!など、ご存知の曲もたくさん用意しています。4
13:15	<b>うさじみ</b> ポップス オリジナルソングのピアノの弾き語りライブ活動中です。メロディアスでちょっと個性的な切り口の歌が魅力。映画のサントラのように映像が浮かぶような歌がはいっています。1
40	<b>堀田哲也</b> ポップス ブルースを基調としたロックを熱く歌う30才、現代社会に鋭くメスを入れるべく、活動しています。ポップでブルージー、心地いいライブをお楽しみください。1
14:05	<b>nana</b> ポップス 少年の頃の心を忘れず、ずっと歌い続けていきたい、青春のチクチクした思いを、あの日の青空を、歌ってくれます。2
6	<b>SNOW 8</b> ポップス 無条件に引き込まれる歌声です。ソウルフルで伸びやかなボーカルを残しつつ、10キロの減量に成功!やったね!! 2
30	<b>エアランプ</b> ポップス 歌とキーボード、そしてウッドベースの3人組のポップスバンドです。かわいいけど、不思議、いつのまにか引き込まれて行く魅力たっぷりのエアランプワールドです。3
15:20	<b>Mercy boQue</b> ポップス 2012年結成、深みのあるハスキーボイス・ボーカルのMegと情熱的なギター・リズムによる新感覚デュオ。22才のふたりが多方面から高い評価を受けている注目のステージです。2
45	<b>いつかの風</b> ポップス クロマチックハーモニカとギターを一人で同時に演奏、少し懐かしいJ-POPをインストでお届けします。くつろぎの風に吹かれましょう。1
16:10	<b>SIM 詩夢</b> ポップス 和洋を問わず、ポップスを親しみやすくアレンジしました。歌う楽しさが伝わる、3人のあたたかいコーラスが心地よいステージです。3
35	<b>おすぎと西大路ロマンチカ</b> ブルース 京都を拠点とするグループです。昭和風味のフォークのようなブルースのようなオリジナルナンバーは物語性があり知らぬ間に引き込まれていきます。4



南森町駅徒歩5分!  
アットホームなレンタルスペース  
スリービー  
**B.B.B**  
抜群の防音・音響設備と豊富なグッズで  
あなたの『あんなことしたいな...』の想い 叶えます!

- リハーサルスタジオとして!
- みんなで映像鑑賞会!
- 大人気で歌の練習!
- 持ち寄りParty!
- フォーク酒場!
- ミーティング!
- 壁一面の大型鏡でダンスレッスン!
- アコースティックライブ!

●営業時間/10:00am~翌朝5:00am●不定休【完全ご予約制】  
●住所/〒530-0038 大阪市北区紅梅町2-17 第8田淵ビル1階

お気軽にお問い合わせ下さい  
店主 白木久美子  
TEL&FAX / 06-6358-5373  
E-Mail / info@soul-session.jp

【ホームページ】  
<http://bbb-rental.com/>

●アクセス/地下鉄谷町線・堺筋線「南森町」駅3番出口  
JR 東西線「大阪天満宮」駅3番出口より徒歩5分

**大阪保健医療大学**  
21世紀の  
リハビリテーションを  
目指す

理学療法士・作業療法士・言語聴覚士など  
リハビリテーション専門職を養成する大学

- 大学院 保健医療学研究科
- 保健医療学部 リハビリテーション学科  
●理学療法学専攻 ●作業療法学専攻
- 専攻科(2年課程・入学資格:4年制大学卒業以上)  
●言語聴覚専攻科

天満橋キャンパス  
〒530-0043 大阪市北区天満1丁目9-27  
<http://www.ohsu.ac.jp/>  
0120-581-834

**大阪リハビリテーション専門学校**  
働きのながら、  
最短で理学療法士・  
作業療法士

医療福祉分野で活躍する  
理学療法士・作業療法士を  
養成する  
リハビリテーションの専門学校

- 理学療法学科(夜間部・3年課程)
- 作業療法学科(夜間部・3年課程)

〒530-0043 大阪市北区天満1丁目17-3  
<http://www.ocr.ac.jp/>  
0120-581-834

**大阪工業技術専門学校**  
OCT since1895  
モノ作りの学校

徹底した技術教育を通じて  
モノづくりの職業人を  
養成する専門学校

- 建築(1部 2部) ■建築設備
- 大工 ■インテリア
- ロボット・機械

〒530-0043 大阪市北区天満1丁目8-24  
<http://www.oct.ac.jp/>  
0120-0910-19

**FUKUDA GAKUEN**  
学校法人 **福田学園**

知識、技術、精神の  
3つを兼ね備えた  
実学教育

TEL.06-6352-0093  
FAX.06-6352-5995  
〒530-0043 大阪市北区天満1丁目9-27  
<http://www.fukuda.ac.jp/>

**タイホー通信工業株式会社**  
大阪市平野区瓜破2丁目2-3  
TEL:06-6702-2311

北区  
**北村眼科医院**  
北村 拓也  
大阪市北区本庄東1丁目1番10号  
RISE88ビル1F  
TEL(06)6371-1594 FAX(06)6359-2315





天満の子供たちの遊び場に歌声が溢れます。人が集い、歌が生まれる、そんなあったかいライブをお届けします。  
**滝川公園 アコースティックオープンステージ**  
 天満の憩いの広場で、手足も心ものびのびと音楽を楽しむ一日を過ごしましょう。フォークやポップスなど、耳になじむサウンドで思い切りリラックスしてください。  
 ●滝川公園内北側「老人憩いの家」前広場：大阪市北区天満4丁目7



自動車修理・販売  
**天満自動車工業株式会社**  
 大阪市北区天満2丁目5-1  
 TEL.(06)6352-5301  
 FAX.(06)6352-0625

城東区  
 医療法人  
**藤崎歯科医院**  
 藤崎卓志  
 大阪市城東区関目2丁目1番1号 アビタ山本ビル1F  
 TEL(06)6932-1072 FAX(06)6932-8850

鉄板焼・串料理  
**一富士**  
  
 〒530-0041 大阪市北区天神橋4丁目4-11  
 Tel.06-6351-9641

No/開演時間	バンド名/ジャンル/ひとこと/構成(人)
1 12:00	<b>Taniya&amp;Masas (タニア&amp;マーサス)</b> ポップス 歌の上手なお母様はギターと2人でTaniyaとして活動、今回は娘2人が加わって、聖子ちゃんやピンクレディー、AKBまで飛び出す楽しいステージを届けてくれます。4
2 25	<b>ガミフジ</b> ポップス 男性二人のアコースティックユニット、ベアソスありそうな味わい深い歌です。オリジナルタイトル、豆パン屋アポロのテーマ、いつか森になるカフェのテーマ、おもしろそう〜! 2
3 50	<b>miny-mode</b> コーラス ラジオのアカベラコーナーで知り合い、今年春アカベライベントライブ「Be creu live」で活動をスタートしました。心地よいリズムとハーモニーがかっこいいんです。4
4 13:15	<b>ジローとミーコのバラード</b> ポップス 結成7年目の夫婦アコースティックデュオです。古き良き時代のフォークやロック、オリジナルを中心に一曲一曲大切に魂込めて歌います。2
5 40	<b>デンレミー</b> ポップス 高知からのエントリーも3回目です。戻りカツオのように、「いごっそう」な弾き語りかええ声で、美味しい歌を歌います。2
6 14:05	<b>F.B.S.</b> ゴスペル 南大阪を中心に活動中。仕事、子育て、家事に介護、忙しい日常ですが、歌い始めたら「おっ!」とびっくりさせるまで〜! 迫力あるサウンドを目指しています。7
7 30	<b>紅葉</b> ポップス 2011年からピアノの弾き語りでの活動を開始、「ピアノと旅する吟遊詩人」は物語性の強い歌を歌っています。広島からのエントリー、CDも好評発売中! 1
8 15:20	<b>キングフォーク田七</b> フォーク 元気のいい二人組が今年も登場です。オール新曲で、ご当地ソング(お別れの扇町公園)も入ったお得なライブナップ、幸せのフォークソングをお聴きください。2
9 45	<b>天満タンポポ団</b> フォーク 地元天満で音楽活動を続ける前祥司氏を中心に、フォークの神様『高田渡』の歌をお届けします。しみじみとしたベースと独特の味わいをお楽しみください。3

**会社発展の全てをサポートします。**

毎日巡回監査による指導、相談

主な業務案内

- 1 戦略的計画
- 2 書面添付による税務、会計の品質管理
- 3 企業のリスクマネジメント

◆何でもご遠慮なくご相談ください。  
**高砂税理士事務所**  
 大阪府豊中市新千里西町3丁目2-3 TEL.06-6832-8880  
<http://www.tkcfn.com/takasago/pc/>

活気溢れる天満駅前、思い溢れる歌がぎゅっと詰まった魅力的なステージです。  
**天満駅前三角地帯特設ステージ アコースティックオープンステージ**  
 人が行き交い、何かが始まりそうな予感でいっぱい JR 環状線天満駅前広場では、ハートを貫くメロディーや言葉をきくと見つめられます。天満の濃い空気の中で、熱々のライブがメラメラしています。時代は巡り、今また新鮮なサウンドに再会しましょう。  
 ●JR 環状線・天満駅前南側三角広場：大阪市北区天神橋4丁目4

開演時間	バンド名/ジャンル/ひとこと/構成(人)
1 11:00	<b>西岡よしとみ</b> ポップス 天満の歌い人です。オリジナル曲の弾き語り、中高年からかみハイトーンボイスとギタープレイをお届けします。1
2 25	<b>鳥居俊文</b> ポップス 天満に暮らし、天満橋の歌を歌います。熱い気持ちがかほれてくるような、弾き語りです。1
3 50	<b>てなもんや</b> フォーク 70年代のフォークソングの復活を、と一生懸命歌います。あなたの知っている曲を用意してお待ちしています。1
4 12:15	<b>まえおか</b> ポップス 天音のゴスペルワークショップで出会った二人が、ハートフルなオリジナルを中心に活動中です。チャームングな歌声がハッピーとスマイルをくれます。2
5 40	<b>西田〜カリスマ〜人っ子〜</b> ポップス 尼崎の「桃色半ズボン」でおなじみのシンガーソングライターです。あらゆる音楽を吸収した力強いステージは聴く者を飽かさず。がむしゃら!! がんばります。1
6 13:05	<b>G'ブロー</b> ポップス G'ブローを聴いてくださった皆さんが元気でありますように、と願いを込めていねいに歌います。近畿一円にて活動中です。1
7 30	<b>West Big Temple</b> ポップス 大阪を中心に、路上ライブをしています。ライブハウスやネットTVの配信も始まり、甘い声を武器にがんばっています。1
8 55	<b>RAY</b> ロック 京都を中心にライブハウスやフェスティバルでオリジナルのロックを演奏しています。ブルージーなロックサウンドをアコースティックスタイルでお届けします。3
9 14:20	<b>きのしたあきら</b> ポップス 『関西インディーズ界の生きた化石』と言われる理由を確かめに来てください。年輪を感じる独特の詩の世界が待っています。1
10 45	<b>SIG</b> ポップス 沖縄民謡、沖縄ポップス、オリジナルのロックソングを弾き語りでお届け、穏やかなパワーとハッピーをもらえるステージです。1
11 15:10	<b>Twilight</b> ポップス 二人合わせて100才! のオッサンデュオです。それぞれ30年以上のキャリアを持つベテラン素人のシャウトを聴いてください。2
12 35	<b>ガミフジ</b> ポップス 男性二人のアコースティックユニット、ベアソスと言えそうな味わい深い歌です。ポップにお届けします。2

お買い物は **ワゴン市 天神橋ブルース** の **四番街へ**

ただいま、1週間毒出しダイエット・マニュアルをプレゼント!  
**BATH SALT**  
 「バスソルトメイプル」にて検索!  
 diet method maple  
 〒5440031 大阪市生野区鶴橋3-4-4  
 TEL.06-6711-6899 Mail:maple@sea.zaq.jp

**本出診療所**  
 内科、外科、胃腸科  
 本出肇  
 〒530-0035 大阪市北区同心1丁目8番3号  
 TEL 06-6353-0012 FAX 06-6353-4724



どこでもない、あなたの心にいる誰かのために！  
愛が溢れるハーモニーに感動の連続です。  
**堀川小学校 玄関ホール ゴスペル天国**  
聞いているうちに、命の喜びや希望を与えてくれるゴスペル。人の声が生み出す奇跡のようなハーモニーに、そんな力があるのでしょうか。スタイルも歌声も様々。楽しくハッピーな感動がいっぱいのステージです。  
●堀川小学校：大阪市北区東天満2丁目10-7



事務用品・OAサプライズ・オフィス家具  
**有限会社 文丘堂**  
〒530-0041 大阪市北区天神橋3丁目9-13  
TEL (06) 6351-5677 FAX (06) 6351-7516

お魚屋の店 **松留** 季節料理  
**ホールスタッフ募集** ★女性も働きやすいお店です。  
18:00~22:00 時給1,000円  
▶まずはお気軽にお電話ください。  
おいしい季節の料理と地酒でお待ちしております。  
(スタッフ一同より)  
〒530-0041 大阪市北区天神橋2丁目1-18 電話06-6358-3350

No/開演時間	バンド名/ジャンル/ひとこと/構成(人)
11:00	<b>D.F Happiness</b> ゴスペル 関西で活躍中のボーカルユニット「Dream Family」の姉妹ユニットとして、練習を重ねています。Happyをお届けする元気なライブを展開中です。17
25	<b>I&amp;C Glee Performers大阪</b> コーラス I&C Voice Studioで本場と同じレッスンを積んで来たショークワイヤです。選曲もコンビネーションも高いオリジナルリテューとおしゃれな雰囲気が見ものです！18
50	<b>晴ルヤたんりきChoir</b> ゴスペル 『どんな風が吹いたって大好きだからあきらめない。歌のち晴れ！』の、チャレンジ精神とほのぼのムードで、ディレクターJUNKO 講師の元、楽しく積極的に活動しています。18
12:15	<b>ママゴス！！</b> ゴスペル 平成19年にママのストレス発散とリフレッシュを目的に結成、赤ちゃんから中学生までの子供を持つママのクワイヤですが、歌う時は魅せるシンガーたちです。21
40	<b>Boon Earth choir</b> ゴスペル 年齢も職業もバラバラなメンバーですが、わくわく本初美先生指導のもと、ゴスペルを楽しんでいます。随時メンバー募集中、一緒に歌いませんか？ 10
13:05	<b>Green Pastures</b> ゴスペル 泉州・南大阪を中心に活動する、仲が良く、一体感のある温かいハーモニーが魅力のグループです。泉州人の熱いハートを乗せた歌声をお楽しみに！ 8
30	<b>Bicerin</b> ゴスペル お客様の心に届く歌声を目標に活動中です。歌う事を楽しんでいる事が伝わってくる、ハッピーなステージで天音を盛り上げてくれています。9
55	<b>Chupa Chups</b> ゴスペル 元気な歌声に勇気もらえる、チュッパカラフルハーモニーです。クワイヤのバワフルなステージをお楽しみください。7
14:20	<b>スピねこ</b> ゴスペル 二十代を中心とした迫力いっぱいのパワーがあるクワイヤが、個々個性を活かしながら、繊細なハーモニーをお届けします。8
45	<b>G.T. II</b> ゴスペル 2010年結成、男性のみが集まったクワイヤは、重厚で力強い歌声の優さと包容力で包んでくれます。男らしい迫力のあるステージです。12
15:10	<b>武六</b> ゴスペル 『職業、人種、言語、国籍、宗教を越えてハッピーでホットな気持ちになれるゴスペル』を目指し2001年結成、イベントなどで活躍中です。8
35	<b>Chocolat</b> ゴスペル 家族を大切にしながらも自分の「好き」や「チャレンジ」を忘れないママたちが、楽しいだけじゃなく本格的なクワイヤを目指しがんばっています。独特のスピード感がかっこいいです。13

今年も開催します!!「FLY HIGH」キッズダンスコンテスト  
**北区民ホール Kid's Dance Contest**  
**KID'S DANCE CONTEST FLY HIGH**  
FLY HIGH~Kid's Dance Contest~2013  
〒530-8401 大阪市北区扇町2-1-27 地下鉄堺筋線「扇町」・JR環状線「天満」下車すぐ



TIME	SCHEDULE
11:30	開場
13:00	OPENING
10	●コンテスト第1部
13:45	休憩
14:15	●コンテスト第2部
50	休憩
15:20	表彰式
15:50	終了

▲スケジュールが前後する場合があります。

**審査員/profile**

**ERI (姫)**  
・JAPAN DANCE DELAIGHT Vol.13 FINALIST  
・THE GAME 0423 BEST4  
・TOKYO DANCE DELAIGHT 特別賞  
・DANCE ATTACK 優勝  
・07第40回日本有線大賞、最優秀新人賞受賞(RSP)  
・07ベストヒット歌謡祭 最優秀新人賞受賞(RSP)  
渡辺美里、MAY'S等アーティストのコレオグラフ、ゲストダンサーとして出演。数々のコンテストでの受賞歴をもち、TV番組にも出演、ダンサー、振り付け師、アーティストとして活躍している。

**KURY (1981)**  
'89よりJAZZ DANCEをはじめ、'94のnattysproduce「STOMP vol.2」への出演をきっかけにストリートダンスを学ぶ。その後も様々な大会に出場し数々の賞を受賞。'07にTOMとHOUSE DANCE TEAM「1981」を結成。So Deep, SOUL TRIBEなどのイベントでSHOWをしている。またこれまでの多様なダンス経験をもとに「free style dancer」として「HIP HOP」「HOUSE」「FREE STYLE」インストラクターとして活動している。最近ではステップメインのユニット「Gene Nuts」でTRUE SKOOL優勝など、新たな面でも独自のスタイル構築に励んでいる。

**YUKIHIRO (BLACK SHIP)**  
・07 BLACK SHIP 結成  
・08 TRUE SCHOOL vol.131 3位  
・JAPAN DANCE DELIGHT vol.15 FINALIST  
・OSAKA DANCE DELIGHT vol.24 特別賞  
・09 金沢STOWN CONTEST 優勝  
・OSAKA DANCE DELIGHT 5位入賞  
・10 JAPAN DANCE DELIGHT vol17 FINALIST SPECIAL PRICEその他数々のイベントのゲスト出演や、振付、指導、次世代の育成に勢力的に活動。国内だけでなく海外でもSHOWやWORK SHOPなども行っている。



**お祝花、お供花.com**  
運営は株式会社 天満花重

各々市 ICHI 大阪市北区天神橋 2-3-26 ドゥマン梅田 1F 06-6353-1040

はなれ hanare 大阪市北区天神橋 3-11-7 サンアービル 1F 06-6881-5539

**天音ライブレポート 大募集!!**

天音であなたが見たライブの感想を教えてください。  
演奏に感動した！スタッフのがんばりを見た！会場の雰囲気がよかった！などなど…もちろん悪い点や改善点のアドバイスもぜひ、お願いします。今後の参考にさせていただくほか、ステキな情報は、天音のホームページでご紹介させていただきます。出演者の方からのご意見もお待ちしています。レポートは自由に書いていただき、天音事務局へ郵送か FAX で送ってください。投稿いただいた方の中から抽選で粗品プレゼントします！

FAX.06-6358-1040

**藤岡税理士事務所**  
税理士 藤岡 岑生  
〒554-0012 大阪市此花区西九条2丁目5番18号 山本ビル 302号  
TEL & FAX (06)6461-5585

広告アドバイザー  
**有限会社研美社**  
代表取締役 崎山 霜一  
〒530-0041 大阪市北区天神橋3丁目1-2 正司ビル3F  
TEL.06-6352-1082 TAX.06-4801-9488



天満の高架下のジャズスポットで、  
繰り広げられる極上のライブステージです。  
**びやう家 ジャズ&アメリカンポップス**  
おしゃれなレンガの壁をバックに、きっとご存知のアメリカンポ  
ップスやジャズのナンバーを集めました。自由に楽しんでいただける  
天音ライブパーティー会場です。  
●大阪市北区菅栄町 1-3 mail:info@cocosound.jp http://www.cocosound.jp

No/ 開演時間	バンド名/ジャンル/ひとこと/構成(人)
12:00	<b>SOUTH' HARMONY</b> ポップス 2004年の結婚を機に夫婦での音楽活動を開始。今では年間50本の幅広い演奏活動を行っています。胸に染みてくるステージです。 2
25	<b>Lucy&amp;Mary・Rubbish Band</b> オールタイムズ オーバー 50のおじさん達に、20代女性2人が花を添えます。キュートなボーカルの声に、思わず踊り出しちゃいそうです。 6
50	<b>銀河夢</b> ポップス いとしのエリー、情熱大陸などみなさんが知っている曲にオリジナルを加えて、演奏します。美しいイントロでお届けします。 5
13:15	<b>プレシャス・ブルー</b> ポップス 洋楽をこよなく愛する社会人バンドです。心地よいポップなサウンドに元気や明るさをもたらえるステージです。 6
40	<b>Sarasvati (サラスヴァティ)</b> ポップス 高校時代の軽音OBが集まって、2006年に結成。『心に響く音楽』をコンセプトに、オリジナルやカバーなどを楽しんでいます。 6
14:05	<b>タートルヘッズ</b> ポップス 今回はキャロルキングとボブディランの曲を、魅力的な女性ボーカルが、ジャジーでファンキーにお届けします。 5

No/ 開演時間	バンド名/ジャンル/ひとこと/構成(人)
30	<b>HIROSHI BAND</b> ブルース 大阪出身者で結成、50才にしかできない味わい深いリズム&ブルースを聴かせます。オルガンが泣かせてくれます。 6
55	<b>GOBLIDS</b> フュージョン スクエアやカシオペアの曲をカバーしているインストロメントトリオバンドです。結成して30年、年齢もサウンドも熟年です。 3
15:20	<b>smooth Jazz band</b> ジャズ 各地のジャズストリートやライブシーンで活動している結成3年目のジャズバンドです。フロントの2ホーンは女性です。 6
45	<b>Story 6</b> ジャズ オーバー50のいわゆる『オヤジバンド』かもしれませんが、それぞれが音楽活動を続ける中巡り合ったメンバーです。6人それぞれの物語を語ってくれるようなステージです。 6
16:10	<b>Fantastic Oka Band</b> ジャズ 大阪市内の音楽スタジオ出会った仲間で作成したコンボです。40~60年代のビーバップとスタンダードをお楽しみいただけます。 5



大阪のブルースシーンのメッカ、こてこてのブルースをたっぷりお楽しみください。  
**シカゴロック ブルース(自主開催)**  
まさにスイートホームの心地よさで、夜な夜な大阪ブルースマンが集ります。南森町の黒人音楽専門バー「シカゴロック」で、ブルースやサザンソウルをたっぷりお楽しみください。  
●大阪市北区天神橋 2-5-15 ヴィヴァンテ南森町 BF TEL06-6354-3255  
http://www.18.ocn.ne.jp/~bluesbar/

開演時間 10/6 (日) 17:00 start  
Midnight Blues

Super Blues Session 入場無料/Dr.別 ブルース

**天満音楽祭 BLUES LIVE**

山岸りゅうのすけ (g.vo.)	バンディ石田 (g.vo.)	ヘンリー松山 (g.vo.)	林たつじ (ds.)	ながえたろう (b.)
ベーカール 土居 (ds.)	Sho (ds.)	神通久雄 (sax.)	石崎正人 (g.)	大山勝己 (g.vo.)
スネークHide (g.vo.)	小阪惇平 (g.vo.)	ルーシー (vo.)	近藤陽子 (ds.)	廣澤きょうこ (ds.)
Rollingカツチャン (p.vo.)	西山由唯 (har.vo.)	カオリニヨ藤原 (g.vo.)	佐々田祥明 (har.)	国宝謙一郎 (g.) 他
AYAKO MINAMI (sax.)	脇本総一郎 (b.)	岡部キング (g.vo.)	小林万里子 (har.vo.)	MC:片岡法子
江部ブルー華徳 (vo.)	コーヒー北村 (b.)	松井健一 (har.vo.)	鷺尾悠持郎 (g.)	
栄ちひろ (g.vo.)	三木あきら (b.)	キャットフィッシュ 藤下 (har.vo.)	Dr.松王強 (g.vo.)	
久米ベル (g.vo.)	水野ヨシ (g.vo.)	ミック岡 (har.vo.)	藤川あきと (b.)	
TAKAGIMAN (ds.)	マッドハーブ加藤 (har.vo.)	岩元いちこう (har.vo.)	ATAKA鈴木 (ds.)	
N.G.細川 (vo.)	アイパー大西 (har.vo.)	サモイ (b.)	池田真一 (g.vo.)	

前夜祭  
**10/5 (土) NIGHT LIVE**  
Door Open 19:00 / Start 20:00  
チャージ2,000円/Dr.別

2013  
10/5 (土) Door Open 19:00 Start 20:00  
チャージ2,000円(ドリンク別)  
**天満音楽祭 NIGHT LIVE**  
**小林万里子 & ドライ・オーガスト・カール・バンド**

小林 万里子 (vo.hca.) 鷺尾 悠持郎 (g.)  
藤川 あきと (b.) ATAKA 鈴木 (ds.)

お蔭さまで100周年を迎えます

飛びます、ユニークな存在に!!  
**エコマインド株式会社**  
文具・雑貨・バラエティ 総合卸  
本社 〒536-0023 大阪市城東区東中浜9-1-5  
TEL.06(6962)6081(代) FAX.06(6968)0810

パー(心地よい音楽の空間) (A)  
**Live&bar yuru-rira**  
~ゆるやかな時間、柔らかな空間、いい音楽を~  
各種メニューをご用意して皆様のお越しをお待ちしております。  
Charge ¥300  
Drink ¥500~  
Tel 06-7175-3654  
大阪市北区松ヶ枝町7-4 OPEN 19:00~27:00

OAPメイン会場から徒歩 約6~7分圏内のお店  
まつがえちよう 新人一年生のお店です  
**松ヶ枝町**で最近誕生したフレッシュなお店達です。

スペインバル (C)  
**CASA DE ALCALÁ**  
エルポニエンテ出身のバルマンが作る本格料理  
深夜3時までしっかり食べられるスペインバル♡  
TEL:06-6926-4133  
大阪市北区松ヶ枝町4-12 15:00~27:00

居酒屋(あみ焼と豊富なお酒) (B)  
**Māsas**  
美人姉妹の営む和風居酒屋。  
旬の食材と数多く揃えたお酒で楽しいひとときを。  
tel/06-6809-6917  
大阪市北区松ヶ枝町6-17  
OPEN 17:30~24:00

カレーダイニングバー (D)  
**Curry & Dinings garam**  
一般のカレー屋では珍しいコース料理。  
トマトの「赤」豆乳の「白」イタリアンシェフが作る2種類の創作カレーをご用意しております。  
Tel 06-6949-8628  
大阪市北区松ヶ枝町6-1 11:00-15:00, 17:00-22:00  
http://garam-dinnings.com

人生を彩る、「聴こえる」喜び。穏やかで潤いのある暮らしの楽しみが、広がります。是非、スタジオにお立ち寄りください。

**なんもり補聴器スタジオ**

なんもり補聴器スタジオ 検索

**南森町に新しい聴き器専門店**  
なんもり補聴器スタジオ  
TEL.06-6361-1133  
〒530-0054 大阪市北区南森町2丁目4番33号





**26**  
とびきり  
**POP  
ROCK**  
LIVE BAR  
**MOERADO**

天音おススメのとびきりイキのいいポップサウンドが聴こえてくるのは、今年5月に西天満にオープンした噂のライブハウスです。

**MOERADO とびきりポップロック**  
音響照明共プロ対応の設備がそろった真新しいステージで繰り広げられる、とびきりカッコいいポップバンドたち。実力、魅力ある演奏とステキなバーカウンターでドリンクも楽しんでください。  
●大阪市北区西天満4-9-12 リーガル西天満ビルB1F TEL.06-6315-4870



大好きなアニメの世界を身近に感じながら、アニメソングや懐かしのフォークソングなど楽しい演奏がいっぱい、ハッピーがいっぱいです。

**代々木アニメーション学院 ハッピーステージ**  
日本が世界に誇る最新の文化アニメーションの明日のシーンを担う新人を育成している学院で、期待通りのアニメソングやみなさんご存知の昭和歌謡やフォークソングと一緒に楽しめる、ハッピーなステージです。  
●〒530-0038大阪府大阪市北区紅梅町2-8 TEL.06-6353-9876(地下鉄南森町駅3号出口 徒歩3分)

**27**  
**Happy Stage**  
YAG 代々木アニメーション学院



板金塗装・各種自動車販売・修理・カーコーティング・ガラス修理 etc  
**BODY SHOP YAMAUCHI**  
見積もり大歓迎!  
●黄色のワーゲン、富士火災の看板が目印  
山内自動車工業所  
〒530-0043 大阪市北区天満 1-16-2  
TEL.06-6351-7593 FAX.06-6351-2734  
中古車販売 高価買取 ローン取扱 自動車保険

祝 第13回 天満音楽祭  
水道用資材のことなら 私たちにお任せ下さい。  
管工資材機器卸  
**株式会社 瀬戸商会**  
〒530-0042 大阪市北区天満橋 2 丁目 3 番 12 号  
TEL.06(6351)4444 FAX.06(6351)4817

個人の感性を重視し、より質の高いヘアデザイナーを養成  
■ 募集学科 ■  
【昼間課程 / 2年 / 4月入学】 【通信課程 / 3年 / 10月入学】  
理容科 / 70名 美容科 / 80名 理容科 / 70名 美容科 / 80名  
厚生労働大臣指定 / 組合立  
**大阪中央理容美容専門学校**  
〒530-0042 大阪市北区天満橋 3-4-28 (JR天満駅より東へ徒歩7分)  
TEL 06-6358-0961 http://www.osakacyuoko.ac.jp

No./開演時間	バンド名/ジャンル/ひとこと/構成(人)
12:00	<b>THE CUSTOMIZ</b> ロック アレンジにもボーカル、コーラスにも実力を見せる大阪出身20年来のくされ縁で繋がった4人組です。お客様との縁を楽しみにしています。 4
25	<b>G4B</b> ポップス 社会人4人組は仲良し30代です。ピアノが利いた軽めのロックサウンドが、すかっとさせてくれます。ポップなボーカルも聴かせてくれます。 4
50	<b>TINO</b> ロック 結成28年のハードロックバンドですが、メンバーのオヤジ化にともない半分アコースティックギターへと変化。80年代そのままのオリジナルをお楽しみください。 5
13:15	<b>大森バンド</b> ポップス 大森政彦氏の作詞作曲によるオリジナルを演奏しています。ポップロック、口ずさめるメロディー、楽しめる楽曲が魅力です。『お花見の歌』『にちようびの歌』『藤玉』・タイトルからして楽しそうです! 5
40	<b>御影真秀withラズライクエア</b> ポップス わかさ生活CMソングなど数多くのCMソングや楽曲提供。2012年女子プロ野球開幕戦、京セラドーム大阪でテーマ曲「プレイボール」をゲスト演奏するなど精力的に活動中!元気をもらえるステージです。4
14:05	<b>Spice Joy</b> ポップス ソウルフルなボーカルさとみんを中心に、ポップ、ボサノバ、カントリーと、多ジャンルの心地よい音楽を、アコースティックでお洒落に演奏しています。 4
30	<b>ウザニルダ</b> ポップス ギターとトロンボーンという異色の組み合わせ。そのコンビネーションは衝撃的に感動です。心地よいサウンドにワクワクするステージです。 2
55	<b>るーずぱんてい</b> ブルース 東京からやって来た大阪出身のブルースシンガー「おっちゃん」とスマイルドラマー「ともねっち」の二人が響きあえるブルースステージです。大人も子供も踊り出す!天音の常連バンド、今年もよろしくです。2
15:20	<b>THE アポローズ</b> ポップス 某信用金庫の職員で構成されたバンドです。ボーカルのキャラクターとパワー、そして力強い演奏で、みなさんご存知のサザンオールスターの世界を展開、一緒に楽しめるステージです。7
45	<b>Salud!(サルー)</b> Jポップ 団塊の世代に何かと押され気味な、昭和30年代生まれの面々が、昔懐かしい洋楽、歌謡曲、ニューミュージックを演奏します。ボーカル54才の美魔女っぷりは、必見、必聴です。 5
16:10	<b>CHiChi</b> ロック 人が持つ明る・表裏・善悪をテーマにした歌詞とポップなメロディーで、独特の世界感を聞きやすく演奏しています。今年5月に1stアルバム「OpenG」をリリースしました。 4
35	<b>ウエザリー</b> ポップス&フュージョン 1976年結成、長い活動停止を乗り越え、60代を迎え2011年活動再開!同年代には懐かしい、若者には新たな発見となる、和洋ポップス、フュージョンを演奏します。 5
17:00	<b>Yumeya Band</b> オールティーズ 60's70'sの懐かしのピックアップばかりを集めて、オヤジ臭はブンブンながら、楽しいオールティーズをお届けします。踊り出さずにはいられない!です。 5
25	<b>KEN&amp;ATSUSHI</b> ポップス 大人の男のフォークデュオ、磨き上げたハーモニーで、オリジナルを歌い上げます。男のやさしさ漂う心地よいハーモニーに魅了されます。 2

No./開演時間	バンド名/ジャンル/ひとこと/構成(人)
11:00	<b>さくらさくら</b> フォーク JR原川駅前のカフェ「原川さくらさくら」に集まったおじさま3人組が天音に初参加です。なつかしいフォークソングを中心に音楽を楽しんでいます。サウンドも雰囲気も、春の花びらのようにかわいんです。3
25	<b>BAU▲CLUB</b> ポップス 『アリス』だけを追求するために集まりました。ネットで知り合ったアリスファン、キャリアは11年パワー全開でがんばっています。 3
50	<b>Fitband</b> フォーク 高校時代の同級生、オヤジバンドです。『サ・フォーククルセダーズ』の曲を中心に60~70年代のフォークやオリジナルを演奏します。息の合ったステージをお楽しみください。4
12:15	<b>藍染ノスタルジー</b> フォーク 歌は世に連れ、世は歌に連れ。昭和歌謡の名曲をアコースティックでカバーして、お客様と一緒に楽しみたいとがんばっています。幸せなステージに声を援け! 2
40	<b>崎人楽園</b> ロック デジタルロックバンドです。ボーカルの襟巻は、コスプレヤーとしても活動中、昨年は水木しげる記念館「妖怪ソックリコンテスト」に出演しました。個性的なあやしい魅力がいっぱいのステージをお楽しみください。2
13:05	<b>かみさま☆コネクト</b> ポップス 癒し系パレードから戦隊ものまでこなす、ハッチャケ系音楽女性ユニット、二人合わせて88才面白くて楽しくて、観ている間に元気をいっぱいもらえます!ぜひいい好きになります! 2
30	<b>Buono 2 6 3 3</b> アニソン 天音常連バンド、今年も昭和30年代の子供番組のテーマソングを集めました。正義の味方によるこの私たちが胸をときめかせていた時代が蘇ります。アトム、ひょうこりひよたん息、アニメドレーなどワクワクします。4
55	<b>Honey bee</b> サックス演奏 門真を中心に活動しているサックス4人組です。ジャンルを問わず幅広い演奏をしています。サックスの種類やプレイヤーのパートで音色も多彩です。ご存知のアニソンも登場します。お楽しみに! 4
14:20	<b>ザミニバンド</b> フォークソング 60~70年代の日本のフォークソングがレパートリーのバンドです。フルートやパーカッションがサウンドを盛り上げています。ご存知の曲と一緒に楽しみましょう。 5
45	<b>ぷっちだる</b> コーラス 男性だけのコーラスグループ。「芸術性も高い技術や繊細さもない。しかし心にガンとくる何かがある!」イマイヤ芸術性もテクニックも、力強いリズムが心地いい、声だけのアニソンにリゾリします。 5
15:10	<b>しゃん</b> ポップス 川西市青少年ふれあいデーのテーマソングに選ばれた曲を含め、ステキでやさしい曲をお届けします。じわっと胸に届きます。 3
35	<b>♪ 娯楽談話室 ♪</b> ポップス 天音名物のバンドが、今年はこの会場を盛り上げてくれます。愉快な仲間が集う楽しいステージ、みなさんも一緒に歌って楽しいひとときを過ごしましょう! 8

税理士法人  
**福田会計事務所**  
税理士 福田 平司  
事務所 大阪市北区中崎西 3 丁目 1 番 10 号  
朝日プラザ梅田東 207 号  
TEL.(06)6374-2902(代)  
FAX.(06)6371-5825  
E-mail fuku@mcf.g.ftbb.net

旬菜居酒屋  
みひろ  
割烹風小料理屋です。心掛けてます。お持ち帰りも承ります。ご来店お待ちしております。  
〒530-0044 大阪市北区 東天満 2-5-10  
フジビル1F  
Tel.06-6882-1316  
営業時間 / PM5:00~12:00 定休日 水曜日

**大谷透 内科**  
9:00~12:30, 14:30~17:00  
(水)糖尿外来:長谷川 Dr./ 土日祝休診  
☎(06)6978-1181  
東成区中道 1-4-2-205 FAX(06)6978-1182

ヨーロッパブランド中心の品揃えのアイウェア専門店  
**Cazalino Optik**  
(カザリーノ オプティク)  
大阪市北区紅梅町 1-6 2F  
(畑川小学校北側、1F美容室)  
TEL:06-6353-7876  
※本誌をご覧になり、ご購入の方に粗品プレゼント

大阪市内より30分圏内の  
緑豊かなお墓地をご案内いたします。  
お墓の事ならどんな事でもお気軽におたずねください。  
お墓の相談コーナー フリーダイヤル0120-305075  
**(株) 太田石材店**  
本社 大阪市城東区古市1丁目23-20  
TEL 06-6930-5075 FAX 06-6930-5078

~各種紙袋・ポリ袋・紙ケース・各種封筒製造並販売~  
**コウダ製袋所**  
電話 (06) 6358-5871 (代表)  
FAX (06) 6358-5872  
〒530-0038 大阪市北区紅梅町4番1号



人間の理想比 =  $1 : \frac{1 + \sqrt{5}}{2}$



当日、会場でああなたの“安心度”測ります。

人体の理想比は?  
おへそから頭上までを1とした場合、  
おへそから踵までは1.618(黄金比)。  
この比率は名詞、クレジットカード  
などにも利用されています。

オリジナル  
**体力・健康チェック** **10/6 (参加無料)**

参加者全員に  
附属鍼灸センター  
診察体験チケット  
を無料配布

体力チェック  
《身長・体重・握力・背筋》

日時：10/6(日)、10:00→16:00  
場所：天満音楽祭会場  
OAPタワー1F ロビー



**附属鍼灸センター**  
(鍼灸治療室・トレーニング室)  
○受付・お問合せ  
〒530-0044大阪市北区東天満2-1-30  
TEL.06-6358-3422  
○受付時間：月～金曜日 10～12時、13～15時、18～20時

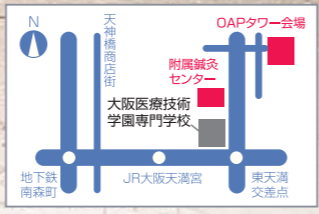

医療技術の歴史を創る。  
「医療」「福祉」「心理」の総合学園

学校法人 大阪滋慶学園 厚生労働大臣指定校 日本病院会認定校  
**大阪医療技術学園専門学校**  
〒530-0044大阪市北区東天満2丁目1番30号 mail:info@ocmt.ac.jp http://www.ocmt.ac.jp  
0120-78-2501



重厚な歴史ある国指定の重要文化財建造物の前で、  
未来を担う中学生、高校生による熱演が感動的なステージです。

**旧桜宮公会堂 ノバレーゼ 吹奏楽** <http://www.novarese.co.jp/smk/>

明治4年竣工の造幣寮(現在の造幣局にあたる)の正面玄関を移築し、昭和10年に明治天皇記念館として建設された重要文化財が、今年4月に、レストランとして開業、週末には結婚式場として利用できるようになりました。泉布観とも隣接するステキな庭で、大阪市内の中学校や高校と、地元扇町総合高等学校の吹奏楽部がコラボライブを開催。迫力と繊細さが共存する世界をたっぷりお楽しみください。打楽器や指揮などの体験コーナーもあります。レストランではランチをいただきながら、吹奏楽部精鋭によるステキなアンサンブルをお楽しみいただけます。

大阪市北区天満橋1-1-1 Tel.06-6881-3636 JR大阪環状線「桜ノ宮駅」西口より徒歩約9分  
地下鉄堺筋線・谷町線「南森町駅」3番出口より徒歩約10分 JR東西線「大阪天満宮駅」1番出口より徒歩約9分

開場:11:30/開演:12:00

開演時間/No	バンド名/ジャンル/構成(人)	吹奏楽
<b>アンサンブルステージ</b>		
12:00	個性を活かした各校の演奏をお楽しみください。	
15	①扇町総合高校	
40	②天満中学校	
	③桜宮・都島工業高校	
	休憩(12:45~13:00)	
<b>楽器紹介ステージ</b>		
13:00	楽器の歴史や特徴を演奏を通じて解説します。	
13:45	吹奏楽通、楽器通になってください。	
	④フルート	
	⑤ダブルリード	
	⑥クラリネット	
	⑦サクソ	
	⑧トランペット	
	⑨ホルン	
	⑩トロンボーン	
	⑪ユーフォニウム	
	⑫チューバ	
	⑬コントラバス	
	⑭パーカッション	
	休憩(13:45~14:00)	



開演時間/No	バンド名/ジャンル/構成(人)	吹奏楽
<b>体験ステージ</b>		
	打楽器を練習して合奏に参加してみませんか。	
	みんなで演奏することの楽しさを体験していただけます。	
	<b>指揮者体験コーナー</b> もご用意しています。	
14:00	⑮練習の部	
14:45	⑯合奏の部	
	⑰指揮者体験	
	休憩(14:45~15:00)	
<b>合同ステージ</b>		
	各校で合同練習してきた成果を発揮します。	
	吹奏楽の可能性をご堪能ください。	
15:00	⑱桜宮高校と都島工業高校	
20	⑲桜宮高校と都島工業高校と扇町総合高校	
40	⑳お客様と一緒に「ふるさと」大合唱	
16:00	閉会	

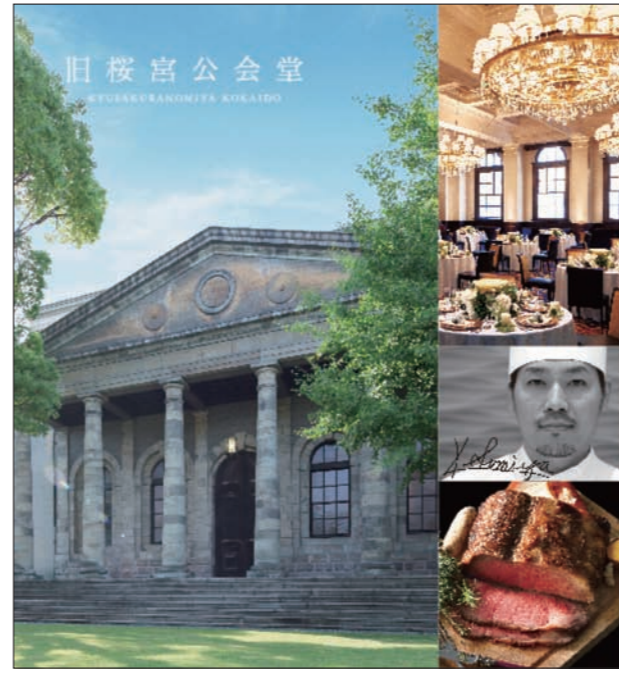

天満音楽祭の開催に際し  
旧桜宮公会堂レストランも  
特別営業いたします!

10/6(日) 11:00~16:00  
(FOOD L.015.00, DRINK L.015.30)

COURSE ¥3,000例

前菜一品目 大阪産季節野菜の前菜 5種盛り合わせ  
前菜二品目 季節野菜のスープ  
メイン 特製ローストビーフ グレイビーソース  
または本日の鮮魚 季節野菜添え  
デザート 本日のデザート

※この他にも5000円・7500円コースも用意がございます。

À LA CARTE

大阪産(もん)野菜のタルティーン	¥1,100
クロックマダム	¥1,200
特製ローストビーフサンド	¥1,600
カナダ産オマール海老とアボガドのタルティーン	¥2,500
本日のパスタ	¥1,200
デザートセット	¥1,200

国指定の重要文化財として日本で最も古い近代建築のひとつ「旧桜宮公会堂」が2013年4月にレストランとしてOPEN。平日はカフェやレストランとして、また最大120名貸切の宴会も可能です。無農薬などの有機農法で育てた農家こだわりの大阪産の野菜やその日仕入れた鮮魚などを使用した、地産地消型のフレンチをカジュアルにご提供。カフェではカフェドリングやハーブティーなどとともにサンドイッチ類もお楽しみいただけます。ご友人・ご家族とともに、洗練された美食空間で、豊かな時間をお過ごしください。

〒530-0042 大阪府大阪市北区天満橋1-1-1  
定休日：第二水曜日  
JR大阪環状線「桜ノ宮駅」西口より徒歩約9分、  
JR東西線「大阪天満宮駅」1番出口より徒歩約9分

TEL.06-6881-3330  
restaurant.novarese.co.jp/smk/

旧桜宮公会堂 レストラン 検索





### メインOAP会場の新たなるステージで、ごきげんな屋内ストリートライブ開催！ OAP地下1F特設ステージ アコースティックプロムナード

OAPの地下には美味しい楽しいお店がいっぱい、ライブの合間のお楽しみも待ってます。天音常連にニューフェイスも加わって、心の応援歌がいっぱいです。

●OAPタワー：〒530-0042 大阪市北区天満橋 1-8-30

No./開演時間	バンド名/ジャンル/ひとこと/構成(人)
12:00	<b>Super Wonder Drug</b> ポップス ギターに乗せて、男性1人と女性2人が、心地よいやさしいポップスを歌います。5回目のエントリー、パワーアップしてさらにスーパージョーになっての登場です。 3
25	<b>福島克行</b> オジカルポップス ストリート演奏で全国をヒッチハイクで回った筋金入りのギターボーカル。今は京都大阪のバーなどで活動中。ハーブがびりりと泣かせてくれます。 1
50	<b>ジーナ</b> ポップス 関西を中心に活動中のチャームングでタフな女性シンガーソングライター。日々のきらめきと葛藤に捧げるようにギターを弾き鳴らし歌う姿にノックアウトです。 1
13:15	<b>THE NATURAL KILLERS</b> ロック 一人ロックバンドです。人生は有限、人間は最高！パワー溢れる元気な歌声に、生きてる喜びを見つける事ができます。 1
40	<b>エレベーターズ</b> ポップス ズングリムックリ兄弟二人で『楽しい事だけやろうぜ!!』をモットーに、歌ったり踊ったりしています。天神橋筋商店街の歌を、商店街で歌う、楽しい2人のロックバンドです。 2

No./開演時間	バンド名/ジャンル/ひとこと/構成(人)
14:05	<b>takeshi</b> ロック 東京からエントリー、全国どこにでも出向いて、ライブ活動しています。2013年1月初ミニアルバム『kanaSunday』をリリース、孤高のロックローラーをよろしく願います。 1
30	<b>La Sierra Venus</b> ロック オリジナルのみならず、ジャンルにはこだわらない選曲を、熱いロック魂で演奏、個性的な世界がここにありま。 2
55	<b>打越もとひさ</b> フォーク 大好きなアコースティックギターを相棒に、優しさに包まれたようなボーカルをお聴きいただけます。じわっと心に効いてきます。 1
15:20	<b>岸岡ちなみ</b> ポップス 全国47都道府県をライブで回ることを目標に活動中の21才。路上ライブをスタートさせた2010年から各メディアに取り上げられている注目のシンガーソングライターです。大阪弁の歌にぐっときます。 1



## WHAT'S TEN-ON? ～天満音楽祭とは～

大阪の古き良き時代の家屋や伝統・文化、人情などの面影がまだに色濃く残る天満天神境界、その街で2000年、音楽好きの若い頃のアマチュアバンド時代の快感が忘れられない地元企業家仲間たちの発案で「天満音楽祭」はスタートしました。

「音づくり、仲間づくり、街づくり」をコンセプトに掲げてスタートしたこのイベントもお蔭様で今年で14回目を迎えることができました。毎年回を重ねる毎に出演バンド、ライブ会場、ご来場者も増え地元の企業・商店はもとより地域や各種団体・ボランティアの方々の支援・協力の輪も拡がり、今ではアマチュアを中心に関西一円のみならず、関東方面からの参加も得るまでに発展して参りました。ささやかながら、大阪は元気!天満人・大阪人の心意気を示す恒例音楽祭と自負いたしております。

関西にはいくつかの大きな音楽祭が開催されていますが、「天満音楽祭」は音楽のジャンルを問わないこと、風情豊かな大川(旧淀川)沿いのOAPタワーを中心に周辺のお寺や教会、区民ホール、小学校など31会場(本年度)で繰り広げられるのが特長です。各会場は歩いても廻れますが、無料シャトルバスも運行しておりますのでご利用ください。8年前からスタートしたゴスペルワークショップは、この日のために集まった100名近い皆さんが、練習の成果を披露し大合唱のフィナーレを飾ります(OAPタワー 1F /ライブステージ)。

またOAPタワー 2Fでは、毎年天満楽器マーケットも開催しています。

天満を愛し、大阪を愛する天満人の心意気、熱さ思いを、天満音楽祭を通じて皆さんにお伝えし、皆様の忘れられない思い出の一ページとして心に残るよう実行委員一同、頑張っております。

よろしく願い申し上げます。

天満音楽祭実行委員会 事務局

### 【天満音楽祭実行委員会】 順不同

#### 【天満音楽祭実行委員】

森 一夫	木村 啓良	坂東 佳津	中村 純子	嵯峨 恵理	安田 綾子	嘉納 歩	伊藤 哲
野村 剛	竹内 純一	堀端 達真	濱口 栄	佐々木美保	片山 素子	北岡 和子	新井 和彦
久徳 健三	磯部 純治	堀森 浩子	奥 雅孝	和田 信雄	中野美奈子	ルナ亜津佐	細井 高志
海家 聖雄	増永 英次	西山 美穂	木村 順一	小出 隆夫	田中 敬子	池田 周二	益並 伝
西口 勝	小川 佳子	染川 直人	辰巳 弘子	井上 乃貞	白木久美子	西岡 京娘	木村 順一
巨津 善祐	藤原 幸旺	柴田 よしみ	中地 めぐみ	福 信行	工藤 和徳	玉木由加利	間藤 芳樹
築部 健二	崎山 霜一	吉岡 千香	中西 勇	真柴 マキ	武田 慶一	山崎 世成	鈴置 雄三
井上 彰	津島 哲治	大野 義紀	横田 尚久	森山 高充	村上 卓	亀井克比古	寺井 種治
藤崎 卓志	森長 真仁	日置 哲雄	萩原 豊子	竹家 郁美	田中 宏明	長島 弘昌	盛岡 淑郎
正源 太郎	栗井 縁	竹下 守昭	城戸 敏幸	野村富美子	西坂 博	田中 易延	
三宅 顯子	青山 隆一	坪木 直文	吉田 義彦	浅井麻和子	山中 省三	玉木 啓二	
小西 輝代	金田 耕治	宮本 昌明	中川誠十郎	八木 孝紀	赤鹿加世子	森田 誠二	
小出 敏博	松坂 浩美	吉田 伏峰	野田真由美	三輪美代子	小西 めぐみ	河端 直之	

#### 【STAFF】

千葉 一矢	工藤 悦子	村尾 和泉
藤原加奈子	薦原 まさこ	井場元 稔
藤原 浩平	小西 理恵	
辻本 裕美	キャットミュージックカレッジ	
西澤 満	専門学校のみなさん	
山本 さゆり	大阪市立扇町総合高等学校のみなさん	
山口 佳織	大阪天満橋ローターアクトクラブ	
永吉 早苗	天神橋筋1丁目～4丁目商店街有志	
大島 徹	堀川青少年指導委員のみなさん	
酒井 健志	堀川こども会スタッフのみなさん	
下村 恵理	堀川体育指導委員	
西尾 元成	堀川小学校PTA	

#### 【写真提供】

久岡 健一	藤川 博幸
中谷 哲也	正源 太郎
酒井 勇二	嵯峨 恵理
森本 健二	中川誠十郎
崎山 霜一	中村 純子

#### 【プログラム制作】

崎山 霜一	ディレクション/デザイン
クドウエツコ	企画/コピー

天音ヒストリーが見れます。 <http://www.ten-on.jp>

～天満音楽祭～ ツールでつづる14年の歩み

開催日	会場数	バンド数	開催日	会場数	バンド数
1st 2000	6	58	8th 2007	15	166
2nd 2001	7	72	9th 2008	16	192
3rd 2002	8	83	10th 2009	18	214
4th 2003	9	97	11th 2010	22	221
5th 2004	11	105	12th 2011	28	281
6th 2005	12	124	13th 2012	27	295
7th 2006	16	170	14th 2013	31	309



**ebony**

最初にゴスペルありき  
りません。40年代~50年代のヴィンテージのカルテットの  
事です。ゴスペルを父とするソウルミュージック。重要人物は若い頃にゴスペ  
ル経験を持っています。サム・クック、ジェームス・ブラウン、ジャッキー・ウィルソン、ウィルソ  
ン・ピケット...  
特にゴスペルの名門カルテット「ソウル・スターラーズ」で歌ってい  
たサム・クックがソウル・シンガーとして独立したことは衝撃的な出  
来事でした。  
サム・クックに影響を受けたシンガーは枚挙に暇なく、特に南部に  
多い様です。南部に限らずゴスペル、サム・クックに影響を受けた  
シンガー達の歌をディープ・ソウルと呼んでいます。  
今までは一部のマニアだけで楽しまれていたディープ・ソウルを  
もっと広めたいと思い、ebonyでは毎月第一土曜日、午後6時から  
レコード・コンサートをしています。  
このレコード・コンサートではディープに限らず色々なソウルをかけていきます。  
ソウルミュージックとは、現在CDやLPなどで比較的簡単に聴くことのできるオーティス・レディン  
グ、アリサ・フランクリン、ボビー・ウーマック、ステイビー・ワンダーだけではありません。シングル盤  
でしか聴けないソウル、たった1枚のシングル・レコードに夢を託し、消えていったソウル・シンガー達  
のレコードを近隣のコレクター達が持って来て下さい。  
今迄は隠れ家的バーとして地道にコツコツと営業していましたが今年のオープン10周年イベントでは  
東京・愛知・大阪の日本を代表するコレクター達が集まって下さいました。ご覧下さい。  
2011年「男の隠れ家」(朝日新聞出版)1月号の「黒人音楽特集」に、取材を受けました。ご覧下さい。  
お近くにお越しの際は是非お寄り下さい。

**ebony**

Living Soul Music  
URL: <http://sweetebonyeye.blog70.fc2.com/>  
mail: [futures@email.plala.or.jp](mailto:futures@email.plala.or.jp)

# NIGHT LIVE

## 2013

10/5 SAT  
10/6 SUN

Enjoy Night Cruising

**2013 天満音楽祭 前夜祭ライブ**  
(一部「当日夜祭」あり) 前夜祭・ナイトライブ自主開催店舗

開店時間は会場により異なります。各店にお問い合わせ下さい。

天音が待ちきれない方には、前夜祭で盛り上げていただきましょう！天音を応援してくれる、音楽を愛するお店たちが、温かく迎えてくれます。ジャズ、ブルース、ソウル、ポップス、などなど、ジャンルもお酒もよりどりみどり、きつとお気に入りの場所が、見つかるはずですよ。



心、思い、そして未来が、天満の夜空に止まり木を見つめます。癒され、解き放たれた夢が、やさしいメロディーを創り出す...天音前夜祭が待っています。



10th エボニーは今年10周年を迎えました。

Deep, Sweet, Northernまで。

LP, CD, 7inch等  
レパ盤多数取り揃えています。

**Coffee and ebony**  
"Soul" Bar

毎月第一土曜日  
**レコードコンサート**  
ご来店の際お電話ください。

Tel.06-6969-2078  
E-mail: [futures@email.plala.or.jp](mailto:futures@email.plala.or.jp)  
〒536-0014 大阪市城東区鳴野西2-17-10

Asian Food & Café Bar バナナヤ

**BANANAYA**

素敵な音楽を聴きながら、手作りのアジアンフードとジェントルマンジャケットの華やかな雰囲気とまろやかな味わいをお楽しみください。BANANAYA での出会いと楽しい会話が日ごろの疲れを癒してくれるでしょう。かけやさとし

大阪市北区同心2丁目15番9号 シティコートプラン1F TEL:06-6354-5004  
Lunch 11:30~17:00 Dinner 18:00~0:00 検索→facebook/bananaya

JR環状線 天満駅 ● 地下鉄堺筋線 扇町駅より徒歩 約3分

ジャズを身近に感じてもらえる様に 誰でも気軽に楽しめるオール1コイン (¥500) 惣菜ジャズバー

**JazzBar ひやず家**

JR天満 高架下に本格的ジャズ

〒530-0024 大阪市北区山崎町1-19  
TEL: 06-6377-1130  
Cafe: Am11:00~Pm5:00  
BAR: Pm7:00~Am0:00  
(ライブステージ Pm8:00~/9:00~/10:00~/)  
E-mail: [jazzya@cocosound.jp](mailto:jazzya@cocosound.jp)

2013 10/5 [土]

Door Open 19:00 Start 20:00  
チャージ 2,000円(ドリンク別)

天満音楽祭 NIGHT LIVE

小林万里子 & ドライ・オーガズム・ブルースバンド

ChicagooRock

<http://www18.ocn.ne.jp/~bluesbar>  
大阪市北区天神橋2丁目5番15号 ヴィヴァンテ南森町B1  
TEL.06-6354-3255 FAX.06-6356-7210  
谷町線・堺筋線「南森町駅」JR東西線「大阪天満宮駅」より徒歩1分

自然派ワイン食堂 **Etrenne**

エトレーヌ

Tel&Fax: 06-6949-8111  
mail: [etrenne.brass2012@gmail.com](mailto:etrenne.brass2012@gmail.com)  
大阪市北区松ヶ枝町1-30 OKビル1F

JAZZ COFFEE & WHISKY

いんたーぶれいいはち

Hachi Mama Ten-On Power Live Special

ご予約は TEL06-6363-4888

いんたーぶれいいはち 大阪市北区西天満G-9-9 久栄ビルB1F

ご予約は

大阪市北区末広町3-29 扇広ビル2F  
●地下鉄堺筋線扇町駅 6番出口より徒歩2分

フラット・フラミンゴ  
TEL.06-6363-2540

緑の中の「あずま屋」

秋篠宮殿下に献上された逸品。

噂の かつ勝つさんぽ 食べたことある?

CAFE DINING **Gazebo** ガゼボ

あなた流の貸し切りパーティー。フリープラン ¥5,000  
詳しくはメール・お電話でお問い合わせください。

Tel/Fax 06-6459-2746  
大阪市西区靱本町 1-6-17 (1F)  
Mail [goyoyaku@gazebo.com](mailto:goyoyaku@gazebo.com)  
<http://www.dining-gazebo.com>

人の心に届く音楽。

SOUL of SOLEIL

**SOLEIL MUSIC FACTORY**

ヴォイストレーニング	ウエディングシンガー派遣
ゴスペルクワイア指導	レコーディング~CD制作
ピアノレッスン	テレビ・ラジオCM制作
各種音響設備	音楽イベント企画・制作

ソレイユ ミュージック ファクトリー  
Tel/Fax 06-6481-4077 (代表/中川誠十郎)  
〒660-0821 兵庫県尼崎市梶ヶ島4-3-301  
Mail [SOLEIL6297@aol.com](mailto:SOLEIL6297@aol.com)  
<http://www.soleil-music.com>

第14回天満音楽祭全出演者 (自主開催会場は除く)

あ〜ていすと☆いんでつくす

<b>あ</b>	藍染ノスタルジー	43-4
	浅龍&さつき	38-7
	東 敬子	20-4
	あ・ベンジャーズ	41-1
	アロハエコー	12-10
<b>い</b>	いつかの風	31-10
	イヤオラナタチ	12-9
	色男空(イローク)	25-6 & 48-9
<b>う</b>	うさじみ	31-4
	ウエザリー	42-12
	渦音〜UZ'son〜	27-11
	打越もとひさ	25-5 & 48-8
	ウザニルダ	42-7
<b>え</b>	エアランプ	31-8
	エレベーターズ	19-3 & 48-5
<b>お</b>	大阪市立扇町総合高等学校軽音楽部	16-1 & 18-13
	大阪市立扇町総合高等学校吹奏楽部OHGIES	12-3 & 39-1・3
	大阪市立天満中学校吹奏楽部	12-2
	大阪市立北稜中学校吹奏楽部	12-1
	大阪音楽大学短期大学部ダンスパフォーマンス・コース	27-9
	大阪芸術大学短期大学部ダンスパフォーマンス	27-12
	大阪女学院OG合唱団エトワール	24-7
	大阪・メトロ・オーケストラ	17-15
	大森バンド	42-4
	オカリナさんとピアノ弾きSewing	23-1
	おぎと西大路ロマンチカ	31-12
	おぼんざい	14-11
<b>か</b>	春日出ドライブーズ	12-11
	合唱団プレーミア	14-2
	奏でいあんず+U	23-5
	カペラ フラ スタジオ	21-10
	かみさま☆コネクト	43-6
	ガミフジ	32-2 & 33-12
	かむじゃむ	18-4
	河内音頭三音会	21-1
	かわらともみ	25-10
	カヨ杉山とKAI・PUA・ALOHA	21-9
	関西美相楽団with愛リッシュ♪ハーブ	24-5
<b>き</b>	岸岡ちなみ	25-7 & 48-10
	崎人楽園	43-5
	北山真美	31-1
	きのしたあきら	33-9
	キヨシロー "Kiyoshiro"	19-6
	銀河夢	36-3
	キングフォーク田七	32-8
<b>く</b>	熊谷朋久	14-8
	倉島勲とフリーカーポリーズ	27-5
	栗田裕希BAND	27-15 & 44-3
	グリーン・マウンテン・トップス	12-6
<b>け</b>	激団モンゴイカ	19-10 & 27-2
<b>こ</b>	ココヘッドボーイズ	21-7
	小林未奈	23-7
	ごはん	25-1
	ゴプリンス	36-8
	♪ 娯楽談話室 ♪	43-12
	コロリン村のアカラちゃん	15-22
<b>さ</b>	さかえ小町	41-10
	さくらさくら	43-1
	ザ ミニバンド	43-9
	サーラー・ドントリー・タイ	22-6
	猿 BIRD 西梅田Choir	14-4
	ざ・れぞなんす	17-13
	燦燦	41-2
	サンシャインガールズ。	12-12
		25-9

<b>し</b>	シエロ・ママチャ	22-2
	四條畷学園高等学校吹奏楽部	12-4
	ジーナ	48-3
	篠笛 山口義徳	22-4
	下茂さやか	20-9
	シルバーラビッツ	13-18
	ジローとミーコのバラード	32-4
	しゃん	43-11
	ジュサー・ミキサーズ	41-3
	酒呑童子(しゅてんどうし)	17-12
	シュトウ ケンイチ	12-14
	城領明子(じょうりょう)	14-10
	新宿バリケード	18-3
<b>す</b>	スインギー	41-9
	すのう	14-12
	スピカ	23-3
	ましかぜ	34-9
	スピねこ	24-6
	ズビャーギナ 章子	
<b>た</b>	第一幸福荘	18-7
	大督	19-7
	高橋紗都	22-8
	竹内哲也	18-12
	武六	34-11
	タット	27-14
	タートルヘッズ	36-6
	谷輪雅泰	23-10
<b>ち</b>	ちこと一郎	41-11
	千星徹(ちほし)	25-3
	チーム・ミキティ	15-21
<b>て</b>	でっど・すとつく	40-8
	てなもんや	33-3
	伝統芸能を頑張る子供を応援する会	12-5
	天満タンポポ団	32-9
	天満バンドワゴン	26-6
	デンレミー	32-5
<b>と</b>	桃陰ばんじお&おろかぶ'93	27-16
	時里泰裕	14-13
	どっちもどっちもと愉快な仲間たち	22-11
	鳥居俊文	33-2
	鳳山瑞希	22-9
<b>な</b>	中津愛唱会	20-3
	中村雄	38-11
	中森将継	19-5
<b>に</b>	西岡よしとみ	33-1
	西田〜カリスマ〜人っ子〜	19-11 & 33-5
	にじのとりの保育園	14-1
	濠(ニワタズミ)	38-12
<b>ね</b>	鼠	16-23
<b>の</b>	のこぎり定食ヒロSP	22-1
<b>は</b>	バーキン・クインテット	15-17
	バジル・バジル	22-7
	バックブリーカー	41-7
	服部愛	20-8
	ハート・ビート	24-4
	花キュービッドバンド大阪	16-6
	ハニービート317	13-16
	林真二郎 with Joyful Heart	27-1
	晴レルヤたんりきChoir	34-3
	はるか&すばる	21-3
<b>ひ</b>	非常波	26-13
	陽月メグミ	38-8
	ヒポポフォークゲリラ	18-6
<b>ふ</b>	ファイヤー川畑	41-5 & 44-1
	福島克行	22-10 & 48-2

	ぷっちだる	43-10
	ぶっと美☆Byrds	16-9
	ぶりりあんと・はーもにー	20-1
	ブレイク・タイム	38-1
	プレシャス・ブルー	36-4
	プルプル魂	18-5
	フロエ・フラウ・フレーテ	20-5
<b>へ</b>	ベニエ座	40-12
	ベルスール	31-3 & 44-2
<b>ほ</b>	北摂ブライアン	40-4
	星 昭子と仲間達	25-8
	堀田哲也	31-5
<b>ま</b>	まえおか	33-4
	ますながピアノデュオ	20-10
	ましかぜ	40-2
	松本誉臣 with タカマーサ	27-8
	マーブルホルダー	41-12
	ママゴス!!	34-4
<b>み</b>	御影真秀withラズライクエア	42-5
	ミルキーウェイ	23-13
<b>め</b>	メイプルサウンド・ジャズオーケストラ	26-1
	メルモバンド	15-19
<b>も</b>	紅葉	25-4 & 32-7
	守本富夫ジャズセブテッド	27-17
<b>や</b>	山しんじろう&にゆるズ	40-6
<b>ゆ</b>	(有)かるぱっちょ	40-9
	ユルリラ	19-2
<b>よ</b>	酔舞琉(ヨイマール)	21-5
	よしこ	23-2
	461モンブラン	22-12
	萬カルテット	15-18
<b>ら</b>	楽歌生	21-4
<b>り</b>	りゅうのすけ&シカゴロッカーズ	16-11
<b>る</b>	るーずぱんてい	42-8
<b>ろ</b>	ロック堂	16-4
<b>A</b>	AB's	18-8
	AKO color	23-9
	Amy & the Party	26-8
	& 京子バンド	13-15
	Aqua Note	22-5
<b>B</b>	Babao	26-4
	BACK×STEP	16-7
	BASARA	41-8
	BASIL	27-10
	BAU▲CLUB	43-2
	Bicerin	34-7
	BIG BANG BAND	40-7
	BODY SONIC	18-1
	Boon Earth Choir	34-5
	BROTHER	24-3
	Buono 2633	43-7
	BトレOtotetsu天満エクスプレス	26-10
<b>C</b>	CEREZO Y CEREZA	38-9
	CLOVER	40-3
	Cocodrilo	38-4
	Conjunto de Sabores	24-8
	cookin' XX circus	13-20

	CHAZ	22-3
	CHiChi	42-11
	Chocolat	34-12
	Chunklab	38-3
	Chupa Chups	34-8
	City Slickers	27-3
	Clap Stomp Swingin'	14-7
<b>D</b>	D.F Happiness	34-1
	DONGORO'S	41-6
	Duo Feder	20-6
	Duo Kirara	20-2
<b>E</b>	E・LARK	26-7
<b>F</b>	Fantastic Oka Band	36-11
	F.B.S	32-6
	Fitband	43-3
	Fuji-Yamaプロジェクト	26-11
<b>G</b>	Good tea's	38-10
	Green Pastures	34-6
	Green River	40-11
	Groovy Hunters	14-6 & 23-12
	G.T. II	34-10
	G'ブロー	33-6
	G4B	42-2
	G-8	26-12
<b>H</b>	HIROSHI BAND	36-7
	Honey bee	43-8
<b>I</b>	I & C Glee Performers 大阪	34-2
<b>J</b>	jaja	27-13
	JEANNE BLUE	14-15
	J☆Jamyla	12-8
<b>K</b>	KEN&ATSUSHI	42-14
	KENG(ケンゲ)	31-2
	KIN-JA	18-2
<b>L</b>	La Sierra Venus	
	Lyrebirds	48-7
	Lucy&Mary・Rubbish Band	22-13
		36-2
<b>M</b>	Maikai lele	
	MASA	21-8
	Masami	19-9
	MEETS	14-9
	Mercy boQue	21-11
	Milky Way	31-9
	Mint Salon Orchestra	23-4
	miny - mode	26-2
	Mirror Magic	19-12 & 32-3
	miso du sabat	40-5
	Mistral Wind	41-4
	M・M喫茶店	23-6
	Mutiny	25-12
		21-6
<b>N</b>	nana	
	niko & アラタン	31-6
	nobuco 69	38-6
	N & K	17-14
		24-2
<b>O</b>	OHGIES	
	(大阪市立扇町総合高等学校吹奏楽部)	12-3 & 39-1・3
	Osaka Rocka	
	OTO	16-3
	OWL	38-5
		27-7
<b>P</b>	Pazaar	
	Pink Ruby	16-10
	PORT OF CALL	13-19
		15-16

	Precious Soul	12-13
<b>R</b>	Radical Gang Revival	14-5 & 23-11
	RATISTA	16-8
	Rattle Trap Horns	26-3
	RAY	33-8 & 19-1
	ray・G	25-11
	RISING VOICE	21-12
	RUBY&LES*BOYS	26-5
<b>S</b>	SA☆KUTA	18-11
	Salud!(サルー)	42-10
	Sarasvati(サラスヴァティ)	36-5
	SEGAWA BAND	26-9
	SG family	27-4
	SIG	19-4 & 33-10
	SIM 詩夢	31-11
	smooth Jazz band	36-9
	SNOW8	31-7
	SOLEIL MASS CHOIR	13-22
	SOUL of SOLEIL	13-21 & 39-2
	SOUTHN' HARMONY	36-1
	Spice Joy	42-6
	STEREO SHRINE	14-14
	Story6	36-10
	Super Wonder Drug	19-8 & 48-1
<b>T</b>	takeshi	48-6
	TANGO 03	22-14
	Taniya & Masas	32-1
	THE CLIMAX	13-17
	THE CUSTOMIZ	42-1
	The Folk Singers	23-14
	The jubilax	40-10
	THE LOCKERS	20-11
	The most control	18-10
	THE NATURALKILLERS	48-4
	The TEA CLUB	23-8
	THE アポローズ	42-9
	TINKS	21-2
	TINO	42-3
	Twilight	33-11
<b>V</b>	Vocal POET	20-7
	Voice	38-2
<b>W</b>	Wednesday	40-1
	West Big Temple	25-2 & 33-7
	West side Choir	14-3
<b>Y</b>	YANOMANS	27-6
	Y'jam grass	12-7
	Yumeya Band	42-13
<b>Z</b>	Zillasoze(ジラソーゼ)	18-9
<b>[Guest]</b>	大阪府警察音楽隊	26-14

※9/10現在の出演予定者です。アーティストの出演順序等、変更する場合があります。

ウーマン スマイル カンパニー

senshukai

ラルゴ。ゆったりと、豊かに暮らす女性たちへ。



カタログショッピング ベルメゾン  
www.bellemaison.jp

御 礼

ご来場の皆様、ご多用の中天満音楽祭にご参加いただきまして、誠に有難うございます。

第一回目、2000年10月15日に6会場・53バンドで始めました天満音楽祭が、第14回目で31会場・300組を超えるステージを彩るまで成長してまいりました。これも一重にOAP様、地域の各種団体、連合町会の皆様、住民の皆様、広告協賛・商品提供・会場提供していただきました皆様、ボランティアの皆様、また熱演していただいているアーティスト、ご来場頂きました多くの皆様様の熱き応援があってこそ、ここまで発展できたと確信しております。心より厚く御礼申し上げます。本当にありがとうございます。

多くの方々による、其々の「音づくり」、又其々の「仲間づくり」、をこの音楽祭を通じて楽しんでいただき、それが一つのハーモニーとなり潤いある楽しい「街づくり」につながるほどの思いを抱きつつ、更に前進していきたいと考えております。

来年は15回目という一つの区切りの年となります。今までの反省を行いながら、より皆様と楽しめる音楽祭を目指して邁進していきたいと思っております。どうかこれからも更なるご支援ご協力をいただけますよう、よろしく御礼申し上げます。

第14回 天満音楽祭実行委員長 森 一夫  
プロデューサー 海家 聖雄

天満音楽祭

検索



天満音楽祭 公式Facebook



※この天満音楽祭に関してご意見のある方は下記まで

【天満音楽祭事務局】〒530-0041 大阪市北区天神橋2丁目北1-2 TEL:06-6351-3450 FAX:06-6358-1040  
E-mail:info@ten-on.jp http://www.ten-on.jp

OAPプラザは第14回天満音楽祭を応援します。

水と緑のアメニティパーク OAPプラザ

フロアご案内

B1F 1F 2F B1F 1F 2F  
Restaurant Shop

旬野菜とおぼんざい たなごころ B1F



掌は「手の心」野菜の旬にこだわり生産者の方々の思いに料理人の心を重ねた料理を御堪能ください。個室や半個室など42名様迄OK

TEL.06(6354)7756

豆腐と湯葉料理 梅の花 B1F



季節の素材を吟味し、一品ひと品心を込めてお作りします。当店ならではの、お豆腐の七変化をお楽しみください。

TEL.06(6881)0199

天ぶら・とんかつ串 勝太郎ぼんち B1F



上質の油を使った揚げたての「天ぶら」をカウンター席で。道頓堀・松竹座前で80年間守り続けた「ぼんちかつ」をテーブル・お座敷で。

TEL.06(6352)7878

寿司 丸万寿司 B1F



季節のネタを握ります。セットメニューも充実。単品寿司から一品料理まで、手頃な価格で旬の味をご賞味ください。

TEL.06(6356)3451

お好み焼き 干草 B1F



創業昭和24年。天神橋4丁目名店「お好み焼き 干草」のOAPプラザ店。カツオとトンカツスープで選んだ生地と、数種類のソースをブレンドした絶品お好み焼きと焼きそばをお召し上がりください。

TEL.06(6881)2001

創作和食 旬魚菜採 なかの家 B1F



贅沢感をお値頃に味わう本格和食!旨い「魚」に「酒」。産地にこだわったお料理の数々をどうぞ。2名~最大32名様までの宴会OK。

TEL.06(6881)5670

肉料理黒豚しゃぶしゃぶ 肉匠六感はなれ B1F



大阪橋で隠れ家焼肉の人気店「和肉肉匠 六感」の「はなれ」として、厳選した銘柄黒豚や黒毛和牛と旬野菜をお鍋や一品料理でお楽しみ頂けます。

TEL.06(6948)6544

心粹うどん いろは B1F



厳選された小麦粉を使用した自家製麺と、北海道産の昆布と数種類の削り節で取った出汁。本当のうどんの美味しさをぜひお楽しみ下さい。

TEL.06(6351)5005

会津喜多方ラーメン 蔵 1F



福島県喜多方直送のこだわりの麺で本物の味をお作りします。当店ならではの、お豆腐の七変化をお楽しみください。

TEL.06(6881)1486

ハンバーガー マクドナルド 1F



落ち着いた色調のオープンカフェで、プレミアムコーヒーもお楽しみいただけます。~I'm lovin' it~

TEL.06(4801)7481

中国料理 焼賣太樓 1F



創業昭和27年。大阪老舗の名店。看板メニューの「しゅうまい」と中国料理の数々を安く、早く、旨く提供します。お気軽にお立ち寄りください。

TEL.06(6358)8611

甘味喫茶 甘党まえた 1F

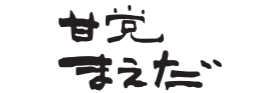

大正7年の創業以来伝統の味にこだわりつづける「甘党まえた」。お得なセットメニューを数多く取り揃えてお待ちしております。

TEL.06(6135)0056

フランス料理 ルビューイゼル 1F



素材そのものの持っている味を最大限活かせるからだにやさしいフレンチ。心地よいサービスと空間をご堪能いただけます。

TEL.06(6135)0055

ベーカリー&チャペルカフェ セーヌの畔 1F

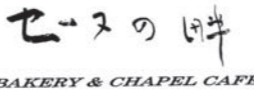

大川をのんびり散歩したら、カフェでひと休み。ここで味わえるのは、焼きたてのおいしいパン。

TEL.06(6357)2606

コーヒーショップ 上島珈琲店 2F



独自開発のネルドリップマシンで淹れた香り高く深く、そしてコクのあるその味は、上島珈琲店ならではの味です。最後の一滴までお楽しみ下さい。

TEL.06(6136)1480

イタリアンパスタ&カフェ パーカロ パカージョ 2F



大川を一望出来るテラス席等で、イタリアンの美味しさを凝縮した豊富な小皿料理や「 Pasta、炭火料理、ワインがリーズナブルに楽しめます。パーティーにも最適。

TEL.06(6180)8808

日本そば やぶそば 2F

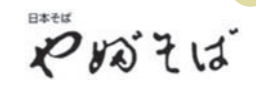

そばは、自家製製粉石臼挽き粉を使い、時季を問わず手打ち特有の香りとのごしさをぜひご賞味いただけます。昼・夜のメニューを取り揃えております。

TEL.06(6352)2015

宝石 ブルーファセット B1F



「本物」ならではのきらめきを、オリジナルデザインに託して、あなただけのジュエリーを作り上げます。ぜひ一度ご来店ください。

TEL.06(6356)3445

レディスセレクトショップ MAGRITTE B1F



海外、国内を問わず、マグリットのフィルタ一を通して大人のカジュアルスタイルを提案いたします。

TEL.06(6881)1547

インポートセレクトショップ HONEY B1F



ワールドスケールで遊び抜かれたファッショングッズを「HONEY」独自のスタイリングでお楽しみいただけます。

TEL.06(6881)1547

コンビニエンスストア ローソン B1F



お馴染みのからあげクンを始め、お弁当、おにぎり、サンドイッチ等取り揃えています。ローソンへお気軽にお立ち寄りください。

TEL.06(6356)1184

ゴルフウェア M・U SPORTS 1F



可愛いミュー君(犬)のデザインと一緒に楽しめるゴルフスタイルをトータルに提案いたします。http://www.2and1.co.jp

TEL.06(4801)9005

ジュエリー貴金属 MJC ゴールドショップ三菱 1F



三菱マテリアルMJC ゴールドショップ三菱では、信頼のジュエリーから金地金・金貨まで貴金属の魅力のすべてを取り揃えております。

TEL.06(6356)5013

ビジネス支援サービス OAP創造館 1F



コピーデータ出力・名刺/パンフレット等印刷・国内/外宅配便取次・FAX送信サービス・PCレンタル等お気軽にご利用ください。

TEL.06(6882)1077

薬局 カイセイ薬局 2F



院外処方箋受付いたします。(国公立病院・各種診療所など)各種保険取り扱い。

TEL.06(6357)3939

ブック&プレイク 西日本書店 2F



新刊書籍、雑誌等、多数取り揃えております。休憩スペースもありますので、ご利用ください。http://www.books-nishinippon.com

TEL.06(6355)3355

リラクゼーション HatiHati B1F



精神を静め穏やかな心導く癒しの空間で、日頃の疲れやストレスを心身共にリフレッシュしながら、心地よいひと時をお過ごしください。

TEL.06(6357)5678

